GÁIVUONA SUOHKAN
KÅFJORD KOMMUNE
KAIVUONON KOMUUNI



**VEDLEGG 1
REGISTRERTE
KULTURMINNER**

**TEMAPLAN FOR
KULTURMINNER**

**"BEVARE FORTIDEN FOR
FREMTIDENS
GENERASJONER!"**



REGISTRERTE **KULTURMINNER**

Dette vedlegget inneholder informasjon om registrerte kulturminner i forbindelse med arbeidet med temaplanen for Gáivuona suohkan-Kåfjord kommune-Kaivuonon komuuni.

Kulturminneregistreringene er oppført med beskrivelser av kulturminner samt bilder og kartfesting. Fokuset er i første rekke på kulturminner som ble registrert i forbindelse med prosjektet, men inkluderer enkelte kulturminner som har blitt registrert av andre instanser. For nærmere vurderinger av verneverdi vises det til temaplanens hoveddokument.

Totalt ble det registrert like i overkant av 100 kulturminner fordelt på 13 lokaliteter. Etter at temaplanen vedtas, vil disse legges inn i henholdsvis kulturminnedatabasen Askeladden eller den åpne tjenesten Kulturminnesøk og dette dokumentet vil oppdateres med gjeldende ID-nummer.

Arkivet fra feltarbeidet (feltfoto og registreringsskjema) er digitalisert og oppbevares av Kåfjord kommune.

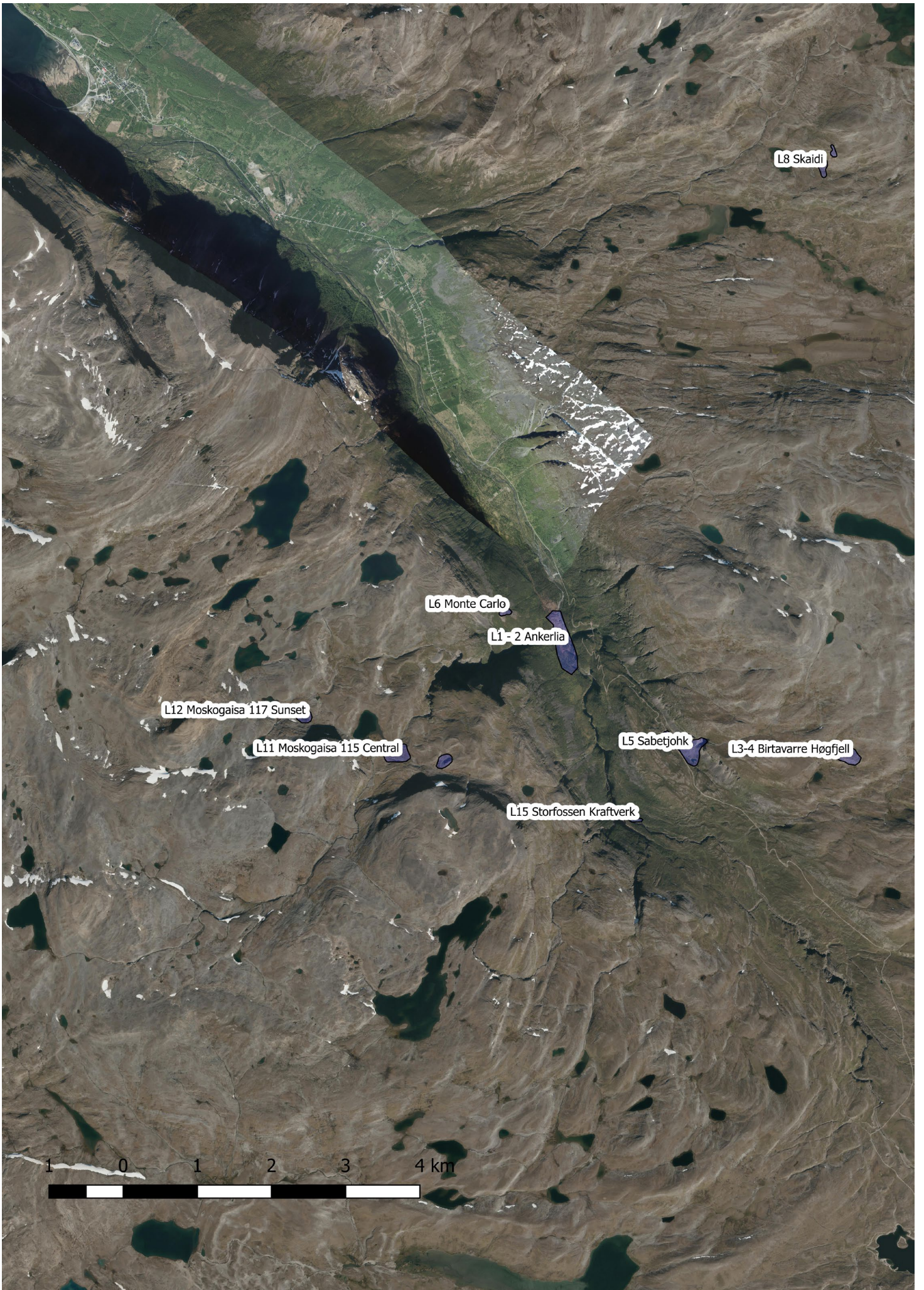

KULTURMINNER
INNHOLDSFORTEGNELSE

| | |
|--|----|
| LOKALITET 1 - ANKERLIA | 6 |
| LOKALITET 2 - DIREKTØRGÅRDEN | 17 |
| LOKALITET 3 - 4 BIRTAVARRE HØGFJELL | 20 |
| LOKALITET 5 SABETJOHK | 25 |
| LOKALITET 6 - MONTE CARLO | 33 |
| LOKALITET 7 - 9 - SKÁIDI GRUVER | 35 |
| LOKALITET 8 - BOLIGENE VED SKÁIDI | 41 |
| LOKALITET 9 - VINKELSTASJONEN | 48 |
| LOKALITET 10 - 12 MOSKKUGÁISI | 49 |
| LOKALITET 10 - MOSKKUGÁISI 111 SUNRISE | 50 |
| LOKALITET 11 - MOSKKUGÁISI 115 CENTRAL | 55 |
| LOKALITET 12 - MOSKKUGÁISI 117 SUNSET: | 66 |
| LOKALITET 13 - SKARDALEN | 67 |
| LOKALITET 14 - STIGER PETTERSEN-HUSET | 68 |
| LOKALITET 15 - STORFOSSEN KRAFTVERK | 70 |

LOKALITET 1 - ANKERLIA

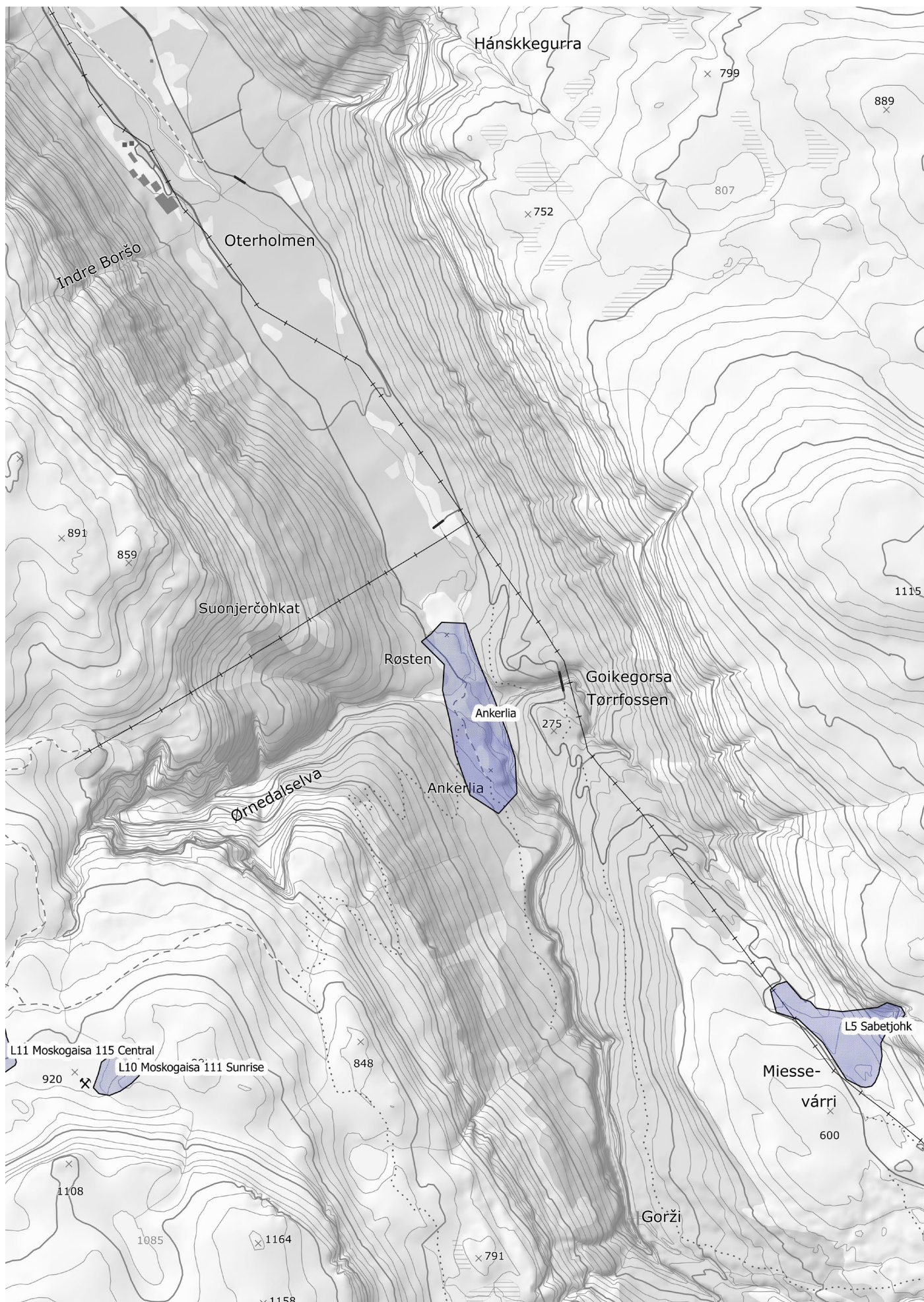

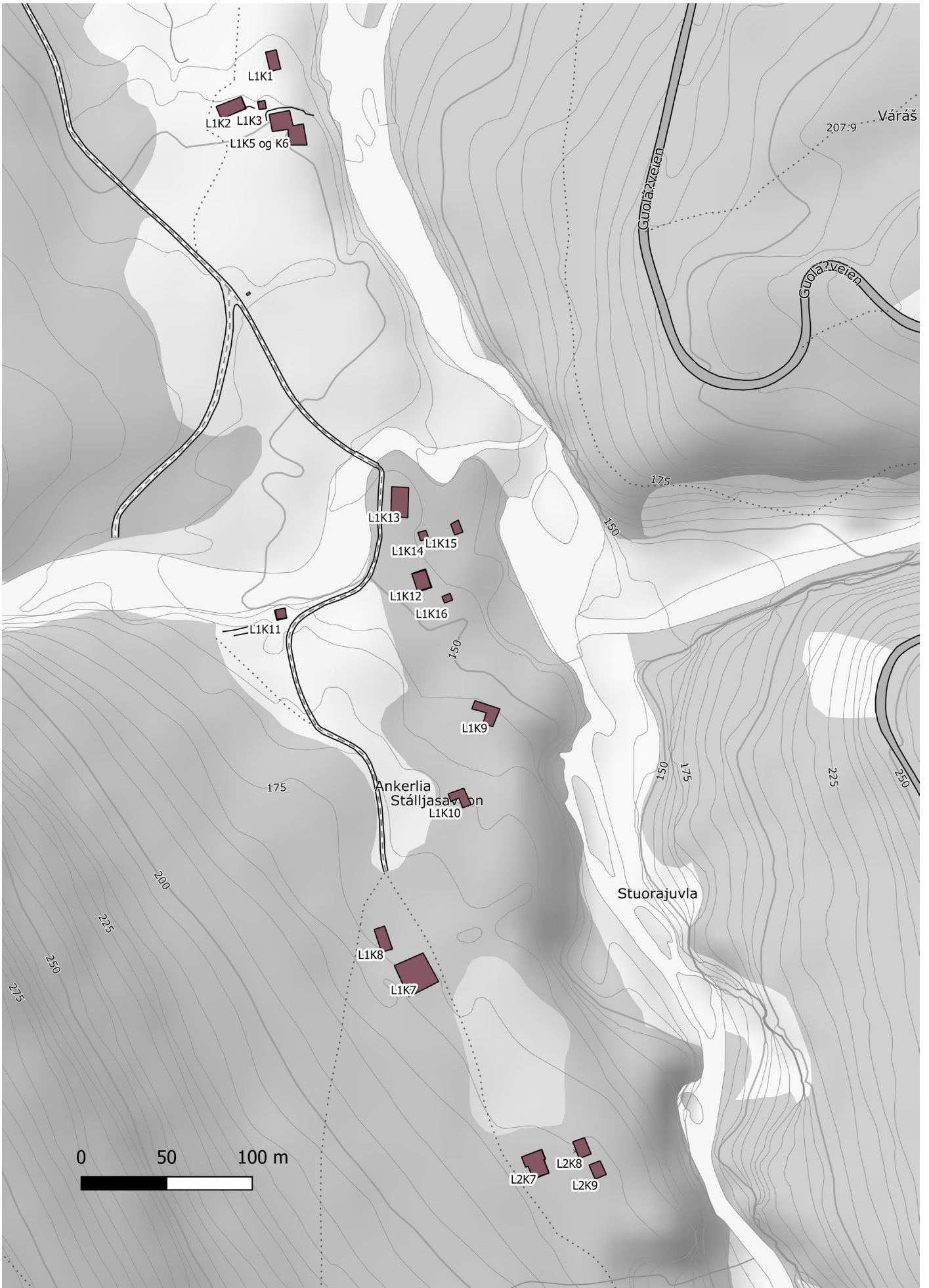



| | | | |
|----------------------------|---|--------------------------|-------------|
| Feltnummer/ID | L1K1 | | |
| Lokalitetsnavn | Ankerlia | | |
| Kulturminnetype | Bygning | Mål | 11,3 x 6,3m |
| Beskrivelse | Verkets labratorium. Støpt bygning uten tak bestående av tre rom hvorav det største måler 4,9 x 6,3m, og de to minste er henholdsvis 2.85 og 2.95 brede. Rester etter pipe i nordvestre hjørne av hovedrommet. Bygninga er svært godt bevart. | | |
| Øvrige opplysninger | Større haug med slag ved det nordvestre hjørnet av labratoriet. | | |
| Fotonummer | L1K1 | | |
| Koordinater | 0498755 | 7701739 | |
| | 733765 | 771314 | |
| Askeladden ID | 274232-1 | Kulturminnesøk ID | 274232-1 |

| | | | |
|----------------------------|---|--------------------------|-------------|
| Feltnummer/ID | L1K2 | | |
| Lokalitetsnavn | Ankerlia | | |
| Kulturminnetype | Bygning | Mål | 8,1 x 15,7m |
| Beskrivelse | Verkets smeltehytte. Støpt bygning uten tak. Høyde på østvegg er rett over 5m, vestvegg omlag 3m. Tre vinduer på nordre fasade. Inngang på bakkenivå samt lite, rundt vindu på østlige fasade. | | |
| Øvrige opplysninger | Ved hytta ligger rester av ovner etter at smeltehytta brant i 1919. Innvendig er det bevart tre samlekkasser for malm. Opprinnelig bygd av bølgeblekk på reisverk av tre, etter branntilløp erstattet av nåværende bygning i armert betong. | | |
| Fotonummer | L1K2 | | |
| Koordinater | 0498733 | 7701712 | |
| | 733743.849 | 7713120.938 | |
| Askeladden ID | 274232-2 | Kulturminnesøk ID | 274232-2 |



| | | | |
|----------------------------|---|--------------------------|-------------|
| Feltnummer/ID | L1K3 | | |
| Lokalitetsnavn | Ankerlia | | |
| Kulturminnetype | Bygning | Mål | 3,85 x 4,8m |
| Beskrivelse | Tavlehus for det tekniske anlegget i smeltehytta som ligger like ved. Bygning i armert betong. Taket mangler, men har opprinnelig skrånet fra nord mot sør. Veggene bevarte høyde fra 3 - 5m. Deler av vegg har rast inn i tufta og det er stor sannsynlighet for ytterligere forfall. En betongplate henger på hjørnet og inn mot tufta. | | |
| Øvrige opplysninger | | | |
| Fotonummer | | | |
| Koordinater | 0498748 | 7791710 | |
| | 724917.151 | 7802743.264 | |
| Askeladden ID | 274232-3 | Kulturminnesøk ID | 274232-3 |

| | | | |
|----------------------------|---|--------------------------|--|
| Feltnummer/ID | L1K4 | | |
| Lokalitetsnavn | Ankerlia | | |
| Kulturminnetype | Smelteovner | Mål | |
| Beskrivelse | Restene etter smelteverkets ovner. Selve ovnene samt fundamentene i murstein bevart. Omgitt av ødelagte rester fra ovner og bygninger, trolig etter brannen i 2019. | | |
| Øvrige opplysninger | Opprinnelig utstyrt med Waterjacket ovn, etter 1910 utstyrt med utstyr for pyrittisk smelting med etterfølgende bessemring. | | |
| Fotonummer | L1K4 | | |
| Koordinater | 0498759 | 7701712 | |
| | 733769.742 | 7713123.486 | |
| Askeladden ID | | Kulturminnesøk ID | |



| | | | |
|----------------------------|--|--------------------------|---------|
| Feltnummer/ID | L1K5 og L1K6 | | |
| Lokalitetsnavn | Ankerlia | | |
| Kulturminnetype | Tuft | Mål | 13 x 10 |
| Beskrivelse | Tuft av tørrmurt stein og laftetømmer - opprinnelig registrert som selvstendig bygning, men historiske bilder viser at dette var en del av smeltehytta. Tufta er vinkelformet på bakkekanten over smelteovnene. Bjelkelaget delvis synlig under lag med slag. Nordlige ende har grunnmur av tørrmurte steinheller. | | |
| Øvrige opplysninger | | | |
| Fotonummer | L1K5 | | |
| Koordinater | 0498752 | 7701697 | |
| | 733764.240 | 7713107.862 | |
| Askeladden ID | | Kulturminnesøk ID | |





| | | | |
|----------------------------|---|--------------------------|----------|
| Feltnummer/ID | L1K7 | | |
| Lokalitetsnavn | Ankerlia | | |
| Kulturminnetype | Tuft | Mål | |
| Beskrivelse | Tuft etter linebanestasjonen. Tydelig markert med kraftig voll av stein i bakkant som nå har rast noe ut. Grunnmuren forøvrig består av tørrmurte, flate hellere. Måler 16 x 12m, vollen er 5,5m høy på det høyeste og skråner innover mot tufta til minimumshøyde på 1m. Vollen er 5m bred. | | |
| Øvrige opplysninger | Linebanestasjonen var nedre endestasjon for banen fra Moskkugáisi og Sabetjohk. Lengde på 2800m fra Moskkugáisi og 2200m Sabetjohk. Transport av malm og gods i retur. Fra linebanestasjonen sendt med egen bane til malmvaskeriet før den ble overført traller og kjørt til smeltehytta. Godt dokumentert gjennom historiske bilder. | | |
| Fotonummer | L1K7 | | |
| Koordinater | 733850.94 | 7712614.01 | |
| | | | |
| Askeladden ID | 274232-4 | Kulturminnesøk ID | 274232-4 |

| | | | |
|----------------------------|--|--------------------------|----------|
| Feltnummer/ID | L1K8 | | |
| Lokalitetsnavn | Ankerlia | | |
| Kulturminnetype | Tuft | Mål | |
| Beskrivelse | Tufta etter verkets smie. Betongmur med bevarte vindusåpninger i fasade mot vest og sør. Måler 14 x 6,3m. Inne i tufta er det bevart endel maskineri, deriblant en elektrode som ville vært brukt i smeltehytta. | | |
| Øvrige opplysninger | Godt dokumentert gjennom historiske foto. | | |
| Fotonummer | L1K8 | | |
| Koordinater | | | |
| | 7712634.34 | 733829.12 | |
| Askeladden ID | 274232-5 | Kulturminnesøk ID | 274232-5 |



| | | | |
|----------------------------|--|--------------------------|------------------|
| Feltnummer/ID | L1K9 | | |
| Lokalitetsnavn | Ankerlia | | |
| Kulturminnetype | Tuft | Mål | 10 x 10 x 5 x 5m |
| Beskrivelse | Vinkelformet tuft med godt bevart grunnmur av tørrmurte steinheller. Muren er 0.6m bred og har en høyde på 1m i øst, noe mindre markert i vest. Rester etter pipe i sørøste hjørne samt to fundament til støtte for gulvbjelker. Ingen synlig markert inngang. | | |
| Øvrige opplysninger | Tuft etter arbeiderbolig/brakke. Lik K10, men noe mindre i størrelse. | | |
| Fotonummer | L1K9 | | |
| Koordinater | | | |
| | 7712767 | 733890 | |
| Askeladden ID | 274232-6 | Kulturminnesøk ID | 274232-6 |

| | | | |
|----------------------------|---|--------------------------|-----------------|
| Feltnummer/ID | L1K10 | | |
| Lokalitetsnavn | Ankerlia | | |
| Kulturminnetype | Tuft | Mål | 12 x 12 x 6 x 6 |
| Beskrivelse | Tydelig markert tuft, tørrmurte hellere. Vinkelformet. Høyde på grunnmur omlag 0.4m, muren er noe utrast og måler jevnt over 0.4m i bredde. Ingen spor etter pipe, men lave fundament for å støtte bjelkelaget i tufta. | | |
| Øvrige opplysninger | Tuftene etter arbeiderbolig/brakke. Lik K9. I enkelte sammenhenger feilaktig benevnt som Vinkelbrakka (K13). | | |
| Fotonummer | L1K9 | | |
| Koordinater | 7712713 | 733877 | |
| | | | |
| Askeladden ID | 274232-7 | Kulturminnesøk ID | 274232-7 |



| | | | |
|----------------------------|---|--------------------------|----------|
| Feltnummer/ID | L1K11 | | |
| Lokalitetsnavn | Ankerlia | | |
| Kulturminnetype | Grunnmur/tuft | Mål | 6 x 6m |
| Beskrivelse | Malmvaskeriet. Mur og fundament i betong. Grunnmuren måler 6 x 6 m. Bakre vegg utrast. Høyde på omlag 2m. | | |
| Øvrige opplysninger | Vaskeriet hvor gråstein og slam ble skilt fra malmen før den ble kjørt til smeltehytta med vogner trukket av hester. Utenfor ser man fortsatt rester etter gråsteinstipper og utskilte masser, selv om noe er tatt av elva. | | |
| Fotonummer | | | |
| Koordinater | 733769.24 | 7712824.21 | |
| | | | |
| Askeladden ID | 274232-8 | Kulturminnesøk ID | 274232-8 |

| | | | |
|----------------------------|--|--------------------------|--------------------|
| Feltnummer/ID | L1K12 | | |
| Lokalitetsnavn | Ankerlia | | |
| Kulturminnetype | Tuft | Mål | 8,8 x 11,3m |
| Beskrivelse | Tufta etter verkets administrasjonsbygning. Tydelig markert og godt bevart grunnmur av tørrmurte steinheller med en bevart høyde mellom 1m og 0.4m. 0.6m bred. I selve tufta sees fundament etter støtter til bjelkelag og sentral pipe. | | |
| Øvrige opplysninger | Godt dokumentert på historiske bilder. Administrasjonen ble flyttet hit fra Sabetjohk. | | |
| Fotonummer | l1K12 | | |
| Koordinater | | | |
| | 733852.23 | 7712842.67 | |
| Askeladden ID | 274232-9 | Kulturminnesøk ID | 274232-9 274232-10 |



| | | | |
|----------------------------|---|--------------------------|-------------|
| Feltnummer/ID | L1K13 | | |
| Lokalitetsnavn | Ankerlia | | |
| Kulturminnetype | Tuft/grunnmur | Mål | 17,3 - 9,2m |
| Beskrivelse | Storbrakka, også kjent som vinkelbrakka. Tydelig markert og godt bevart mur av tørrmurte hellere. Bislag i øst. Måler 17,4m n-s og 9,2m ø-v. Bislag som måler 4,9 x 3m i vest. Mur bevart med høyde fra 0.3m til 1m, tykkelse på 0.8m. | | |
| Øvrige opplysninger | Godt dokumentert i historiske foto. En av flere boliger for arbeidere. I 3. etasje var det klasserom og møtelokaler for foreninger i tillegg til filmfremvisninger. Gitt som gave til bygdas læstadianske menighet på slutten av 1930-tallet og reet og ført ned til bygda. Stod på tomta til dagens bedehus. | | |
| Fotonummer | L1K13 Storbrakka | | |
| Koordinater | | | |
| | 733839 | 7712889.77 | |
| Askeladden ID | 274232-10 | Kulturminnesøk ID | 274232-10 |

| | | | |
|----------------------------|--|--------------------------|-------------|
| Feltnummer/ID | L1K14 | | |
| Lokalitetsnavn | Ankerlia | | |
| Kulturminnetype | Tuft/grunnmur | Mål | 4,5 x 5,10m |
| Beskrivelse | Godt bevart grunnmur av tørrmurte steinheller. Muren er opp mot 1,5m bred og bevart høyde på 1,7m ned mot elva, hvor det også er en kjellerinngang. I tufta er berggrunnen synlig. | | |
| Øvrige opplysninger | Godt dokumentert i historiske foto, også innvendig fotografi eksisterer. Verkets butikk, som også ble brukt av reindriften og lokalbefolkningen. Se hoveddokument. | | |
| Fotonummer | L1K14 | | |
| Koordinater | | | |
| | 733854.21 | 7712869.11 | |
| Askeladden ID | 274232-11 | Kulturminnesøk ID | 274232-11 |



| | | | |
|----------------------------|---|--------------------------|-----------|
| Feltnummer/ID | L1K15 | | |
| Lokalitetsnavn | Ankerlia | | |
| Kulturminnetype | Tuft | Mål | 9 x 6m. |
| Beskrivelse | Tuft nedenfor butikk, trolig fra arbeiderbolig eller brakke. Godt markert med lav grunnmur av tørrmurte steinheller, noe overgrodd av vegetasjon i nord og vest. Høyde på muren ca. 0.5m, bredde 0.4m. I nordvegg synes restene etter trappeinngang i form av steinhelle. | | |
| Øvrige opplysninger | | | |
| Fotonummer | L1K15 | | |
| Koordinater | | | |
| | 733879 | 7712871.92 | |
| Askeladden ID | 274232-13 | Kulturminnesøk ID | 274232-13 |

| | | | |
|----------------------------|--|--------------------------|-----------|
| Feltnummer/ID | L1K16 | | |
| Lokalitetsnavn | Ankerlia | | |
| Kulturminnetype | Tuft/jordkjeller | Mål | |
| Beskrivelse | Torvdekket grunnmur av tørrmurte steinheller inntil naturlig bergvegg i nord. Bevert høyde på grunnmuren ca. 1,5m. Bredde på 0.5m med ytterligere torvvol-ler rundt. Gjengrodd av vegetasjon i selve tufta, også noe stein som har rast inn i tufta. | | |
| Øvrige opplysninger | | | |
| Fotonummer | L1K16 | | |
| Koordinater | | | |
| | 733896.11 | 7712707.71 | |
| Askeladden ID | 274232-12 | Kulturminnesøk ID | 274232-12 |

LOKALITET 2 - DIREKTØRGÅRDEN

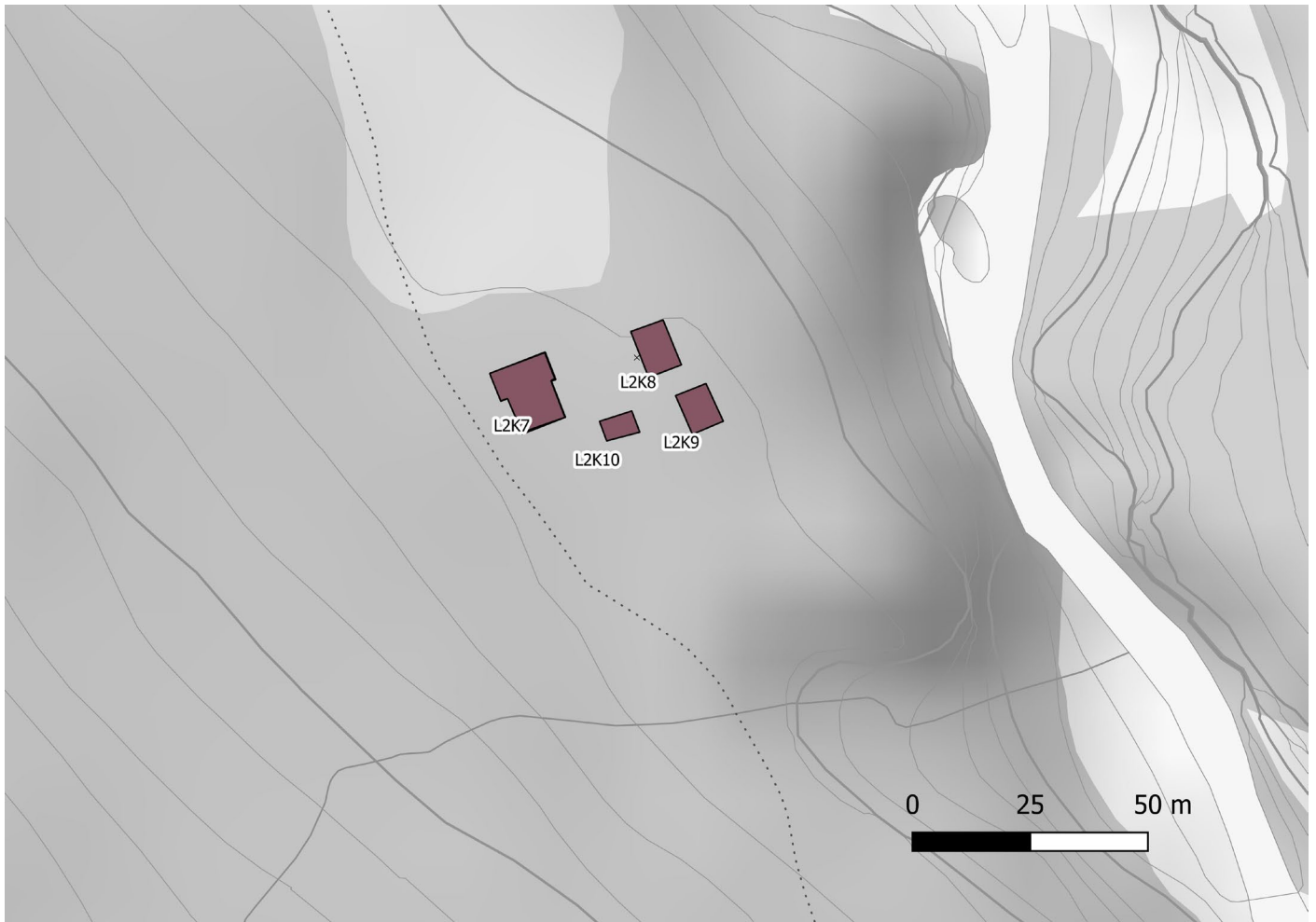



| | | | |
|----------------------------|--|--------------------------|------------|
| Feltnummer/ID | L2K7 | | |
| Lokalitetsnavn | Ankerlia | | |
| Kulturminnetype | Tuft | Mål | 12,5 x 15m |
| Beskrivelse | Tuft etter direktørboligen. Godt bevart tørmurt steinmur med separate kjellerrom. Noe bjørkekratt i tufta. Muren består av flate steinheller med en høyde fra 0.6m til 1.2m og bredde på 1m. | | |
| Øvrige opplysninger | Tilrettelagt gjennom skilting. Opprinnelig to-etasjers villa som også ble benyttet som representasjonsbygning. Finnes på en mengde historiske bilder fra Torleif Lyngstads samlinger. Sentral pipe med nedgang til kjeller i sørvestre hjørne. | | |
| Fotonummer | L2K7 | | |
| Koordinater | 498849 | 7701079 | |
| | 733921.397 | 7712501.926 | |
| Askeladden ID | 274232-14 | Kulturminnesøk ID | 274232-14 |

| | | | |
|----------------------------|---|--------------------------|-------------|
| Feltnummer/ID | L2K8 | | |
| Lokalitetsnavn | Ankerlia | | |
| Kulturminnetype | Tuft | Mål | 7,9 z 10,3m |
| Beskrivelse | Tuft etter tjenerbloig ved Direktørgården. Toroms tuft av tørmurt stein. Inngang i øst. Tydelig markert, bygget inn i svakt hellende terreng slik at bakkant (vest) av tufta er på bakkenivå, mens østlig del har en høyde mellom 0.6 og 1m. Noe bjørkekratt i tufta som også er delvis gjenngrodd av torv. Godt bevart, noen få stein har falt ut. | | |
| Øvrige opplysninger | | | |
| Fotonummer | L2K8 | | |
| Koordinater | 0498878 | 7701089 | |
| | 733949.297 | 7712514.726 | |
| Askeladden ID | 274232-15 | Kulturminnesøk ID | 274232-15 |



| | | | |
|----------------------------|---|--------------------------|-----------|
| Feltnummer/ID | L2K9 | | |
| Lokalitetsnavn | Ankerlia | | |
| Kulturminnetype | Tuft | Mål | |
| Beskrivelse | Tuft etter fjøsbygning tilhørende Direktørgården. Tydelig markert grunnmur ved siden av tjenerbolig. Noe rast ut i øst i retning elva. Muren er mindre forseggjort enn tjenerboligen. Høyde i vestende på 1m og 2m i øst mot elva. 0.8m bred. | | |
| Øvrige opplysninger | | | |
| Fotonummer | L2K9 | | |
| Koordinater | 0498887 | 7701069 | |
| | 733960.219 | 7712495.691 | |
| Askeladden ID | 274232-16 | Kulturminnesøk ID | 274232-16 |

| | | | |
|----------------------------|--|--------------------------|-----------|
| Feltnummer/ID | L2K10 | | |
| Lokalitetsnavn | Ankerlia | | |
| Kulturminnetype | Tuft | Mål | 4,5 x 4,5 |
| Beskrivelse | Tuft etter uthus mellom Direktørgården og tjenerboligen. Svært gjengrodd, men fortsatt 4 lag tørrmurte steinheller synlig. Måler 4,5 x 4,5m. | | |
| Øvrige opplysninger | Uthuset er dokumentert på historiske foto. | | |
| Fotonummer | L2K10 | | |
| Koordinater | 0498868 | 7701066 | |
| | 733941.59 | 7712490.84 | |
| Askeladden ID | 274232-17 | Kulturminnesøk ID | 274232-17 |

LOKALITET 3 - 4 BIRTAVARRE HØGFJELL

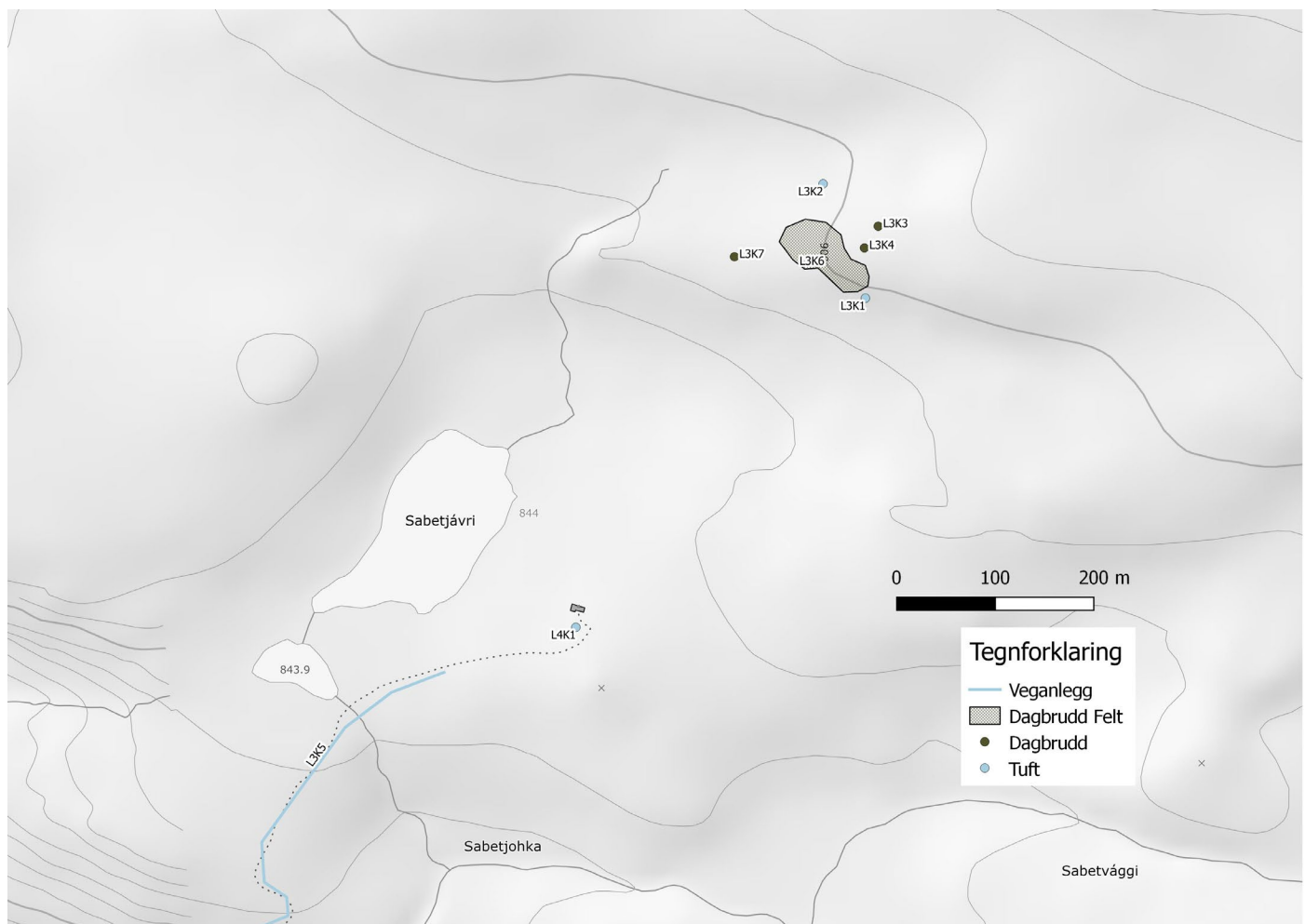
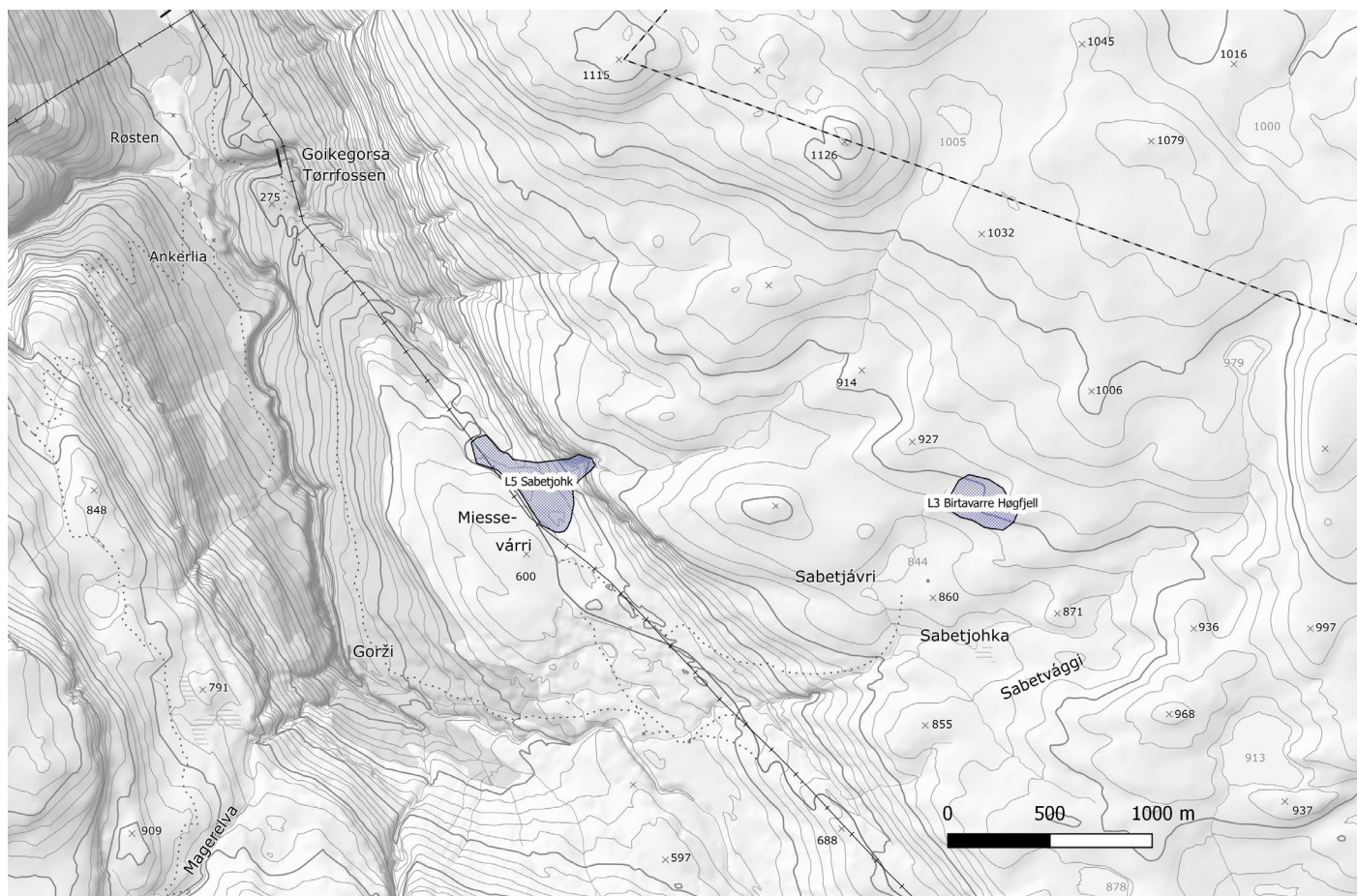



| | | | |
|----------------------------|---|--------------------------|---------------------|
| Feltnummer/ID | L3K1 | | |
| Lokalitetsnavn | Birtavarre Høgfjell | | |
| Kulturminnetype | Tuft | Mål | 3 x 3m |
| Beskrivelse | 1.7m høye tørrmurte steinvegger av steinheller med inngang i nordvest. Ligger inntil en større steinblokk som utgjør tuftas bakvegg. Noe utrast i sør, ellers i svært god stand. Endel snø i tufta på registreringstidspunktet. Mulige rester etter grue i nordvestre hjørne. | | |
| Øvrige opplysninger | | | |
| Fotonummer | L3K1 | | |
| Koordinater | 0502507 | 7699369 | GPS 378 - 381 34W |
| | 737731.851 | 7711157.416 | |
| Askeladden ID | | Kulturminnesøk ID | Birtavarre høgfjell |

| | | | |
|----------------------------|---|--------------------------|---------------------|
| Feltnummer/ID | L3K2 | | |
| Lokalitetsnavn | Birtavarre Høgfjell | | |
| Kulturminnetype | Tuft | Mål | 11 x 8m |
| Beskrivelse | Tuft av tørrmurt stein med torv som isolasjon. Fremstår som tydelig markerte jordvoller med en hovedbygning og tilbygg, muligens stall, langs den ene kortveggen. Rester etter grue i nordvestre hjørne, skosåler. Det ser ut til at det har blitt bygget på i tilbygget i nyere tid med stein. | | |
| Øvrige opplysninger | Isolert boligbrakke med stall for arbeiderne i Birtavarre Høgfjell? | | |
| Fotonummer | L3K2 | | |
| Koordinater | 0502475 | 7699489 | |
| | 737688 | 7711273 | |
| Askeladden ID | | Kulturminnesøk ID | Birtavarre høgfjell |



| | | | |
|----------------------------|--|--------------------------|---------------------|
| Feltnummer/ID | L3K3 | | |
| Lokalitetsnavn | Birtavarre høgfjell | | |
| Kulturminnetype | Dagbrudd | Mål | 5m diameter |
| Beskrivelse | Rund grop, fylt med vann så usikker dybde, diameter på 5m med voller rundt. Dagbrudd/testgrop som sammen med K4 ligger et stykke unna selve hovedaktiviteten i feltet. | | |
| Øvrige opplysninger | | | |
| Fotonummer | L3K3 | | |
| Koordinater | | | |
| | 737744 | 7711230 | 33N |
| Askeladden ID | | Kulturminnesøk ID | Birtavarre høgfjell |

| | | | |
|----------------------------|--|--------------------------|---------------------|
| Feltnummer/ID | L3K4 | | |
| Lokalitetsnavn | Birtavarre Høgfjell | | |
| Kulturminnetype | Dagbrudd | Mål | |
| Beskrivelse | Rund grop med store voller rundt. Noe snø i gropa på registreringstidspunktet men dybde inkl. voller på vel 2m. Diameter på 7m. Ligger sammen med K3 et stykke unna den konsentrerte aktiviteten i feltet. | | |
| Øvrige opplysninger | | | |
| Fotonummer | L3K4 | | |
| Koordinater | 737730 | 7711208 | |
| | | | |
| Askeladden ID | | Kulturminnesøk ID | Birtavarre høgfjell |



| | | | |
|----------------------------|---|--------------------------|------------------------|
| Feltnummer/ID | L3K5 | | |
| Lokalitetsnavn | Birtavarre Høgfjell | | |
| Kulturminnetype | Veganlegg | Mål | |
| Beskrivelse | Anleggsveg fra bunnen av dalen og opp fjellet til Birtavarre Høgfjell . Vegen er delvis gravd inn i fjellsiden og delvis oppmurt med stein. Godt bevart. Øverst er veien merket med steiner. Går i sikksakk opp fjellsiden og ble brukt til transport med hest. | | |
| Øvrige opplysninger | | | |
| Fotonummer | L3K5 | | |
| Koordinater | | | Digitalisert fra kart. |
| | | | |
| Askeladden ID | | Kulturminnesøk ID | Birtavarre høgfjell |

| | | | |
|----------------------------|---|--------------------------|---------------------|
| Feltnummer/ID | L3K6 | | |
| Lokalitetsnavn | Birtavarre høgfjell | | |
| Kulturminnetype | Dagbrudd - flere | Mål | |
| Beskrivelse | Felt på omlag 5000m2 bestående av en rekke linjære dagbrudd. De fleste er omlag 20m lang, 2m brede og er gravd ned i fjellkanten i nord-sør retning. Dybde på cirka 2m. Mellom sjaktene er det store gråsteinstipper Registrert som ett felt da de ligger så tett inntil hverandre. | | |
| Øvrige opplysninger | Gruvearbeidere er avbildet i en av sjaktene. | | |
| Fotonummer | L3K6 | | |
| Koordinater | | | |
| | 737681 | 7711195 | 33N |
| Askeladden ID | | Kulturminnesøk ID | Birtavarre høgfjell |



| | | | |
|----------------------------|---|--------------------------|---------------------|
| Feltnummer/ID | L3K7 | | |
| Lokalitetsnavn | Birtavarre høgfjell | | |
| Kulturminnetype | Dagbrudd | Mål | |
| Beskrivelse | Dagbrudd - 15m langt og 1m bredt. Ligger for seg selv omlag 50m øst for hovedfeltet med aktivitet. Dybde på 1m. | | |
| Øvrige opplysninger | | | |
| Fotonummer | L3K7 | | |
| Koordinater | | | |
| | 737598 | 7711199 | 33N |
| Askeladden ID | | Kulturminnesøk ID | Birtavarre høgfjell |

| | | | |
|----------------------------|---|--------------------------|---------------------|
| Feltnummer/ID | L4K1 | | |
| Lokalitetsnavn | Birtavarre høgfjell (Sabetjåvre) | | |
| Kulturminnetype | Tuft | Mål | 6 x 3m |
| Beskrivelse | Tuft bestående av tørrmurte steinheller, tydelig inngang i øst med trappetrinn av steinhelle. Noe gjengrodd med lyng og mose. | | |
| Øvrige opplysninger | Ligger ved enden av anleggsveien og er trolig relatert til gruvedrifta. Like ved ligger det en hytte og tidligere grunnmur for hytta som ble flyttet i moderne tid. | | |
| Fotonummer | L4K1 | | |
| Koordinater | 0502182 | 7699066 | |
| | 737437.877 | 7710823.819 | |
| Askeladden ID | | Kulturminnesøk ID | Birtavarre høgfjell |

LOKALITET 5 SABETJOHK

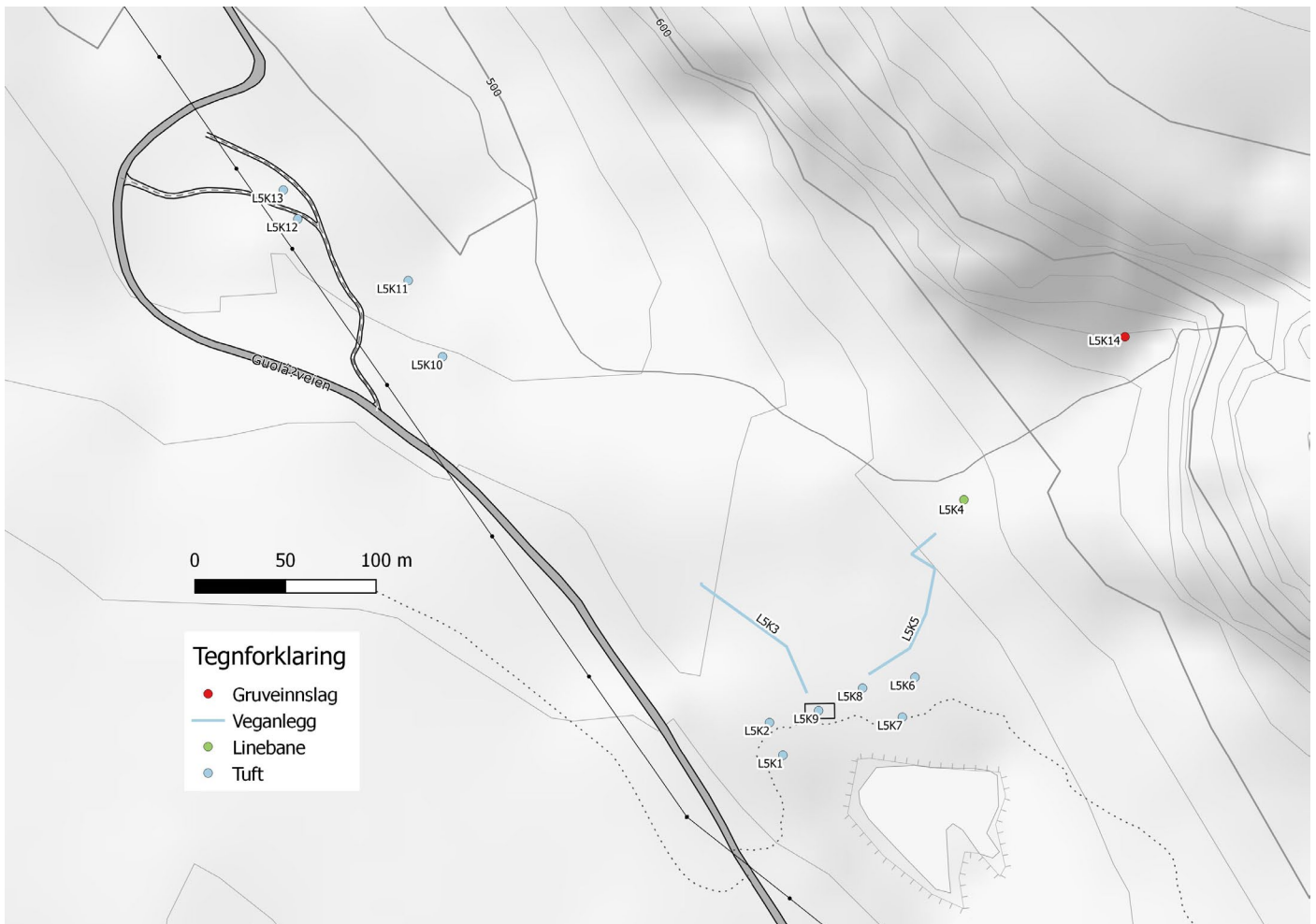
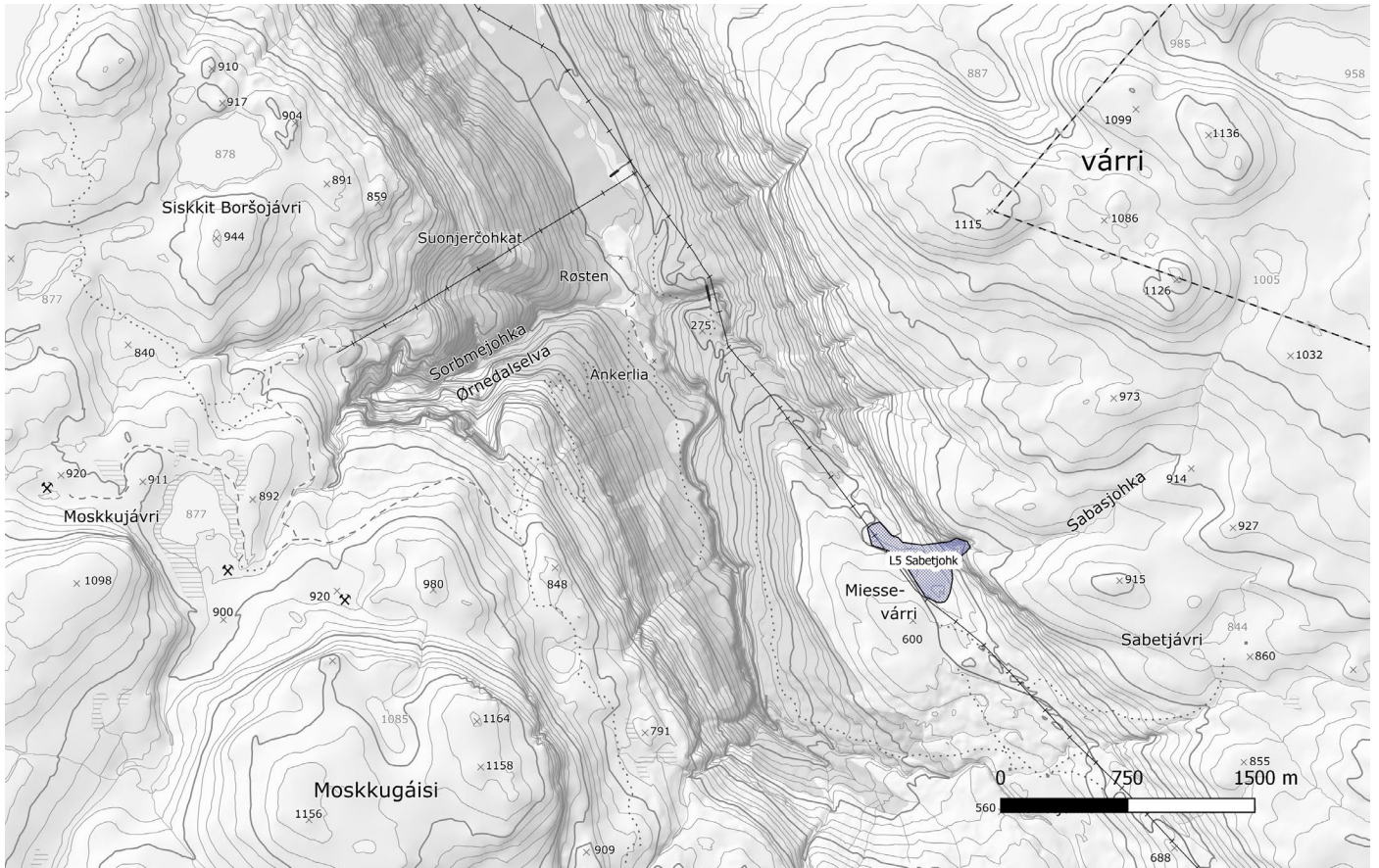



L5K1 - tuft



L5K2 - tuft/oppmuring

| | | | |
|----------------------------|---|--------------------------|----------|
| Feltnummer/ID | L5K1 | | |
| Lokalitetsnavn | Sabetjohk | | |
| Kulturminnetype | Tuft | Mål | 4x 4m |
| Beskrivelse | Nedgravd tuft inntil bergvegg i sør. Tørrmurte steinvegger isolert med torv. Veggene er utrast i nord, men antydning til bevart inngang midt på nordlig vegg. Østre og vestre vegg er godt bevart, med en høyde på opp mot 1,5m og tykkelse på 0.3m - med torv er vollene omlag 0.6m tykke. | | |
| Øvrige opplysninger | Mulig arbeiderbolig tilknyttet driftas tidlige fase siden den er isolert. | | |
| Fotonummer | L5K1 - nr. 1 til 5. | | |
| Koordinater | 0500330 | 7699615 | 34W |
| | 735539.723 | 7711189.094 | 33N |
| Askeladden ID | 274284-1 | Kulturminnesøk ID | 274284-1 |

| | | | |
|----------------------------|--|--------------------------|----------|
| Feltnummer/ID | L5K2 | | |
| Lokalitetsnavn | Sabetjohk | | |
| Kulturminnetype | Tuft | Mål | 2xx4m |
| Beskrivelse | Rektangulær oppmuring i kant av ur som utgjør to kvadratiske rom som hver måler 2x2m. Oppmuringen er 1m høy i sør, 0,5m i nord (gravd inn i skråning). Oppmuringen er ikke spesielt forseggjort. En god del stein har rast ut av tufta i alle retninger. | | |
| Øvrige opplysninger | Mulig tuft etter latrine tilknyttet arbeiderboliger i området? | | |
| Fotonummer | L5K2 foto 1 - 3 | | |
| Koordinater | 0500322 | 7699634 | 34W |
| | 735529.895 | 7711207.232 | 33N |
| Askeladden ID | 274284-2 | Kulturminnesøk ID | 274284-2 |



L5K3



L5K4

| | | | |
|----------------------------|--|--------------------------|-------------------|
| Feltnummer/ID | L5K3 | | |
| Lokalitetsnavn | Sabetjohk | | |
| Kulturminnetype | Veg | Mål | |
| Beskrivelse | Veg mellom arbeiderboliger og det første administrasjonsbygget i Sabetjohk og gruveområdet. Veien er ryddet gjennom ur og oppmurt flere steder. Flom fra elva har tatt deler av veien som der er utrast. | | |
| Øvrige opplysninger | Kan trolig dateres til verkets første fase og prøvedrift 1897. | | |
| Fotonummer | L5K3 1-13 | | |
| Koordinater | 0500297 | 76997121 | 34W GPS 1160-1167 |
| Askeladden ID | 274284-3 | Kulturminnesøk ID | 274284-3 |

| | | | |
|----------------------------|---|--------------------------|------------|
| Feltnummer/ID | L5K4 | | |
| Lokalitetsnavn | Sabetjohk | | |
| Kulturminnetype | Linebanestasjon og knuseverk | Mål | |
| Beskrivelse | Restene etter linebanestasjonen og knuseverket under gruvene i Sabetjohk (ca. 30 m i luflinje fra nederste gruveinngang). I området er det mye materiale, slagghauger og annet utstyr tilknyttet gruvedrifta. Det er ryddet en vei gjennom ura til linebanen, men selv området er ikke godt bevart, trolig forårsaket av flom i elva. | | |
| Øvrige opplysninger | Linebanestasjonen og knuseverket ble påbegynt i 1899 og er avbildet i et foto fra vinteren 1899. | | |
| Fotonummer | 112837 - 111715 | | |
| Koordinater | 0500443 | 7699746 | 34W GPS386 |
| | 735639.421 | 7711330.626 | |
| Askeladden ID | 274284-4 | Kulturminnesøk ID | 274284-4 |

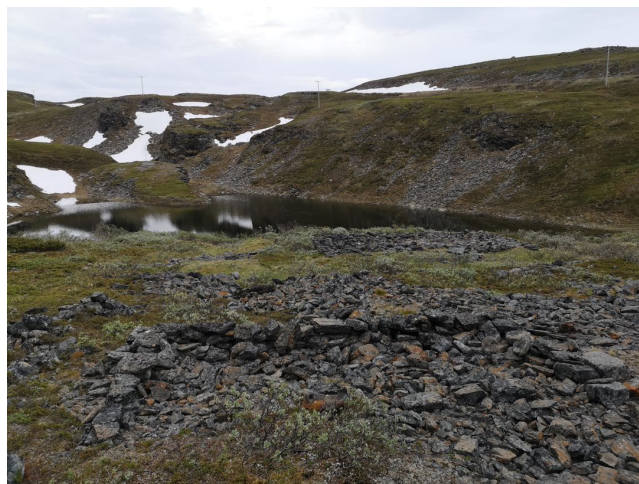

| | | | |
|----------------------------|--|--------------------------|---------------|
| Feltnummer/ID | L5K5 | | |
| Lokalitetsnavn | Sabetjohk | | |
| Kulturminnetype | Veg | Mål | |
| Beskrivelse | Veg gjennom ura mellom steinbrakka og linebanestasjonen. Trolig opprinnelig del av samme veg som er registrert som L5K3, men bygginga av den uferdige steinbrakka har skapt brudd i veien. Veien snor seg i sikksakk opp ura, stein er ryddet og stablet til sidene. Bredde på veien omlag 2m, noe stein har rast inn, men i god stand og godt synlig. | | |
| Øvrige opplysninger | | | |
| Fotonummer | L5K5 | | |
| Koordinater | 0500427 | 7699757 | GPS1172 -1180 |
| Askeladden ID | 274284-3 | Kulturminnesøk ID | 274284-3 |

| | | | |
|----------------------------|--|--------------------------|-------------|
| Feltnummer/ID | L5K6 | | |
| Lokalitetsnavn | Sabetjohk | | |
| Kulturminnetype | Tuft | Mål | 5 x 3m |
| Beskrivelse | Godt bevart tuft med grunnmur av stein. Langside mot vannet i sør består av 6 lag med steinheller, noe utrast enkelte steder. Rester av klær, verktøy m.m. | | |
| Øvrige opplysninger | Ligger nær to øvrige tufter. En av disse er avbildet som arbeiderbolig i 1899. | | |
| Fotonummer | 115506-115549 | | |
| Koordinater | 0500407 | 7699651 | GPS 388-391 |
| | 735612.878 | 7711232.490 | 33N |
| Askeladden ID | 274284-5 | Kulturminnesøk ID | 274284-5 |



L5K7



L5K8

| | | | |
|----------------------------|--|--------------------------|---------------|
| Feltnummer/ID | L5K7 | | |
| Lokalitetsnavn | Sabetjohk | | |
| Kulturminnetype | Tuft | Mål | 5 x 10m? |
| Beskrivelse | Tuft etter arbeiderbolig. Oppmurt stein, 7 lag med stein i sør mot vannet. Inngang i nord med bevarte trappetrinn. Ovnrester, loddpipe av murstein, verktøy og diverse funn i tufta. | | |
| Øvrige opplysninger | Avbildet som to etasjers arbeiderbolig i 1899. | | |
| Fotonummer | 120159 - 120328 | | |
| Koordinater | 0500398 | 7699630 | GPS 393 - 396 |
| | 735605.973 | 7711210.695 | |
| Askeladden ID | 274284-6 | Kulturminnesøk ID | 274284-6 |

| | | | |
|----------------------------|--|--------------------------|-------------------|
| Feltnummer/ID | L5K8 | | |
| Lokalitetsnavn | Sabetjohk | | |
| Kulturminnetype | Tuft | Mål | 5 x 4m. |
| Beskrivelse | Tuft med mange likhetstrekk med K6 på lokaliteten. Godt bevart grunnmur av oppmurt stein. Mulig rester etter torv som isolering mot nord. Inngang med trapp mot nord. Ligger sørøst for stien mot linebane | | |
| Øvrige opplysninger | Trolig arbeiderbolig. Ikke avbildet i 1899, så senere enn dette? | | |
| Fotonummer | 122000-122082 | | |
| Koordinater | 0500377 | 7699648 | GPS 398 - 401 34W |
| | 735583.296 | 7711226.563 | |
| Askeladden ID | 274284-7 | Kulturminnesøk ID | 274284-7 |



L5K9



L5K10

| | | | |
|----------------------------|--|--------------------------|---------------|
| Feltnummer/ID | L5K9 | | |
| Lokalitetsnavn | Sabetjohk | | |
| Kulturminnetype | Bygning | Mål | 8 x 16m. |
| Beskrivelse | Uferdig bygning av armert betong lokalt kjent som støypbrakkka. 3 etasjer med vindu, dører og etasjeskiller, men ikke ferdigstilt grunnet stans i drift. | | |
| Øvrige opplysninger | Da det ble stans i driften, ble det som kunne fjernes, tatt ut av brakka. Skallet står igjen. | | |
| Fotonummer | | | |
| Koordinater | 0500343 | 7699643 | 1183-1186 GPS |
| Askeladden ID | 274284-8 | Kulturminnesøk ID | 274284-8 |

| | | | |
|----------------------------|---|--------------------------|-----------|
| Feltnummer/ID | L5K10 | | |
| Lokalitetsnavn | Sabetjohk | | |
| Kulturminnetype | Tuft | Mål | 11 x 6m |
| Beskrivelse | Tuft bestående av tørrmurte heller, tegn til tidligere torv som isolasjon. Muren i stor grad dekket av torv i dag. Inngang på langvegg. Høyde på bevarte valler 0.5m og bredde 0.5m. Tydelig markert, noe krattskog i tufta. Antydning til inngang i sør. | | |
| Øvrige opplysninger | | | |
| Fotonummer | L5K910 | | |
| Koordinater | 0500164 | 7699853 | |
| | 735351.089 | 7711409.846 | |
| Askeladden ID | 274284-13 | Kulturminnesøk ID | 274284-13 |



L5K11



L5K12

| | | | |
|----------------------------|--|--------------------------|--------------|
| Feltnummer/ID | L5K11 | | |
| Lokalitetsnavn | Sabetjohk | | |
| Kulturminnetype | Tuft | Mål | 8 x 9m. |
| Beskrivelse | Tuft med tørrmurt grunnmur, gravd ned i bakken for å flate ut terrenget, oppmurt i nord. Noe utrast og gjengrodd av krattskog, men godt synlig. Ca 1m høy med flate steinheller. | | |
| Øvrige opplysninger | Antakeligvis del av arbeiderboligene som ble bygget i den første driftsfasen/prøvedriften rundt 1897-1899. Mulig avbildet i 1897 på vinterbilde. | | |
| Fotonummer | L5K11 | | |
| Koordinater | 0500150 | 7699896 | GPS1195-1199 |
| | 735332.934 | 7711451.297 | |
| Askeladden ID | 274284-14 | Kulturminnesøk ID | 274284-14 |

| | | | |
|----------------------------|---|--------------------------|-----------|
| Feltnummer/ID | L5K12 | | |
| Lokalitetsnavn | Sabetjohk | | |
| Kulturminnetype | Tuft | Mål | 2 x 2m. |
| Beskrivelse | Liten kvadratisk tuft bygget inntil bergvegg i sør. Inngang mot nord, tørrmurte vegger som delvis er utrast. Mange spikere ved inngangen. | | |
| Øvrige opplysninger | Muligens tuft etter mindre uthus som kan skimtes på fotografi fra 1897 | | |
| Fotonummer | L5K12 | | |
| Koordinater | 0500092 | 7699936 | |
| | 735271.254 | 7711485.449 | |
| Askeladden ID | 274284-15 | Kulturminnesøk ID | 274284-15 |

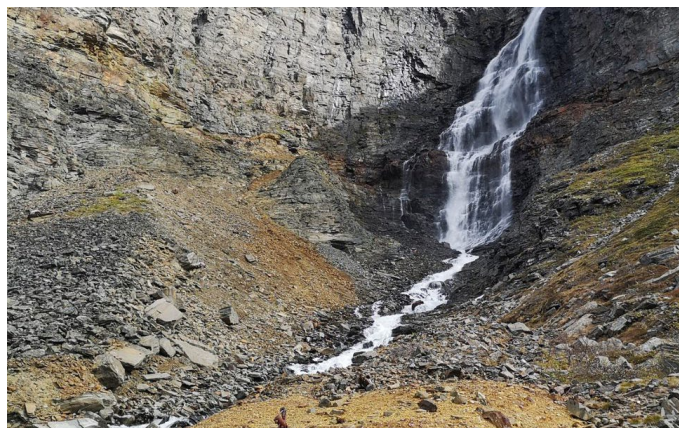

| | | | |
|----------------------------|---|--------------------------|-----------------|
| Feltnummer/ID | L5K13 | | |
| Lokalitetsnavn | Sabetjohk | | |
| Kulturminnetype | Tuft | Mål | 6 x 8m |
| Beskrivelse | Rektangulær tuft med tørmurt jordkjeller. | | |
| Øvrige opplysninger | Mest sannsynlig tufta etter den første administrasjonsbygningen og boligen som ble bygget på verket ved Sabetjohka i 1896 (finnes flere bilder. | | |
| Fotonummer | | | |
| Koordinater | 0500086 | 7699952 | 1204 - 1207 GPS |
| | 735263.613 | 7711501.791 | |
| Askeladden ID | 274284-12 | Kulturminnesøk ID | 274284-12 |

| | | | |
|----------------------------|--|--------------------------|----------------------|
| Feltnummer/ID | L5K14 | | |
| Lokalitetsnavn | Sabetjohk | | |
| Kulturminnetype | Tuft | Mål | 6 x 8m |
| Beskrivelse | Gruveinnslag - på begge siden av fossen er det flere gruveinnslag som ikke kan nås uten bruk av klatreutstyr. Det ene innslaget er det mulig å nå til fots og er åpent. Innmålingen av koordinater tar utgangspunkt i dette innslaget. | | |
| Øvrige opplysninger | Gruveinnslagene i Sabetjohk ble ikke innmålt grunnet tilgjengelighet. Ett av innslagene kan nås på nordsiden av fossen, de øvrige ligger oppe i fjellsiden. | | |
| Fotonummer | | | |
| Koordinater | 735728 | 7711420 | 33N - ikke nøyaktig. |
| Askeladden ID | 274284 Sabetjohk gruver | Kulturminnesøk ID | Sabetjohk gruver |

LOKALITET 6 - MONTE CARLO

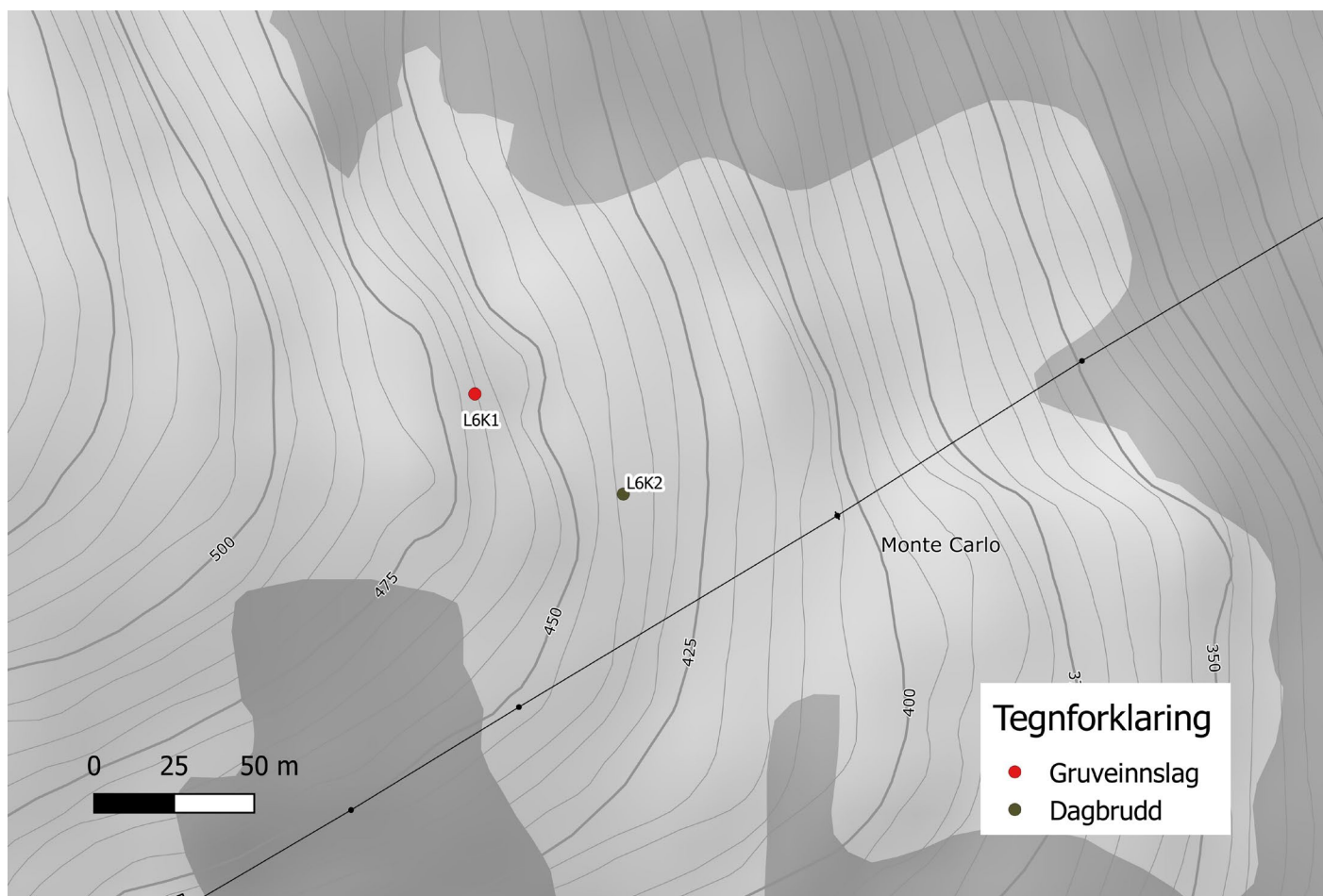
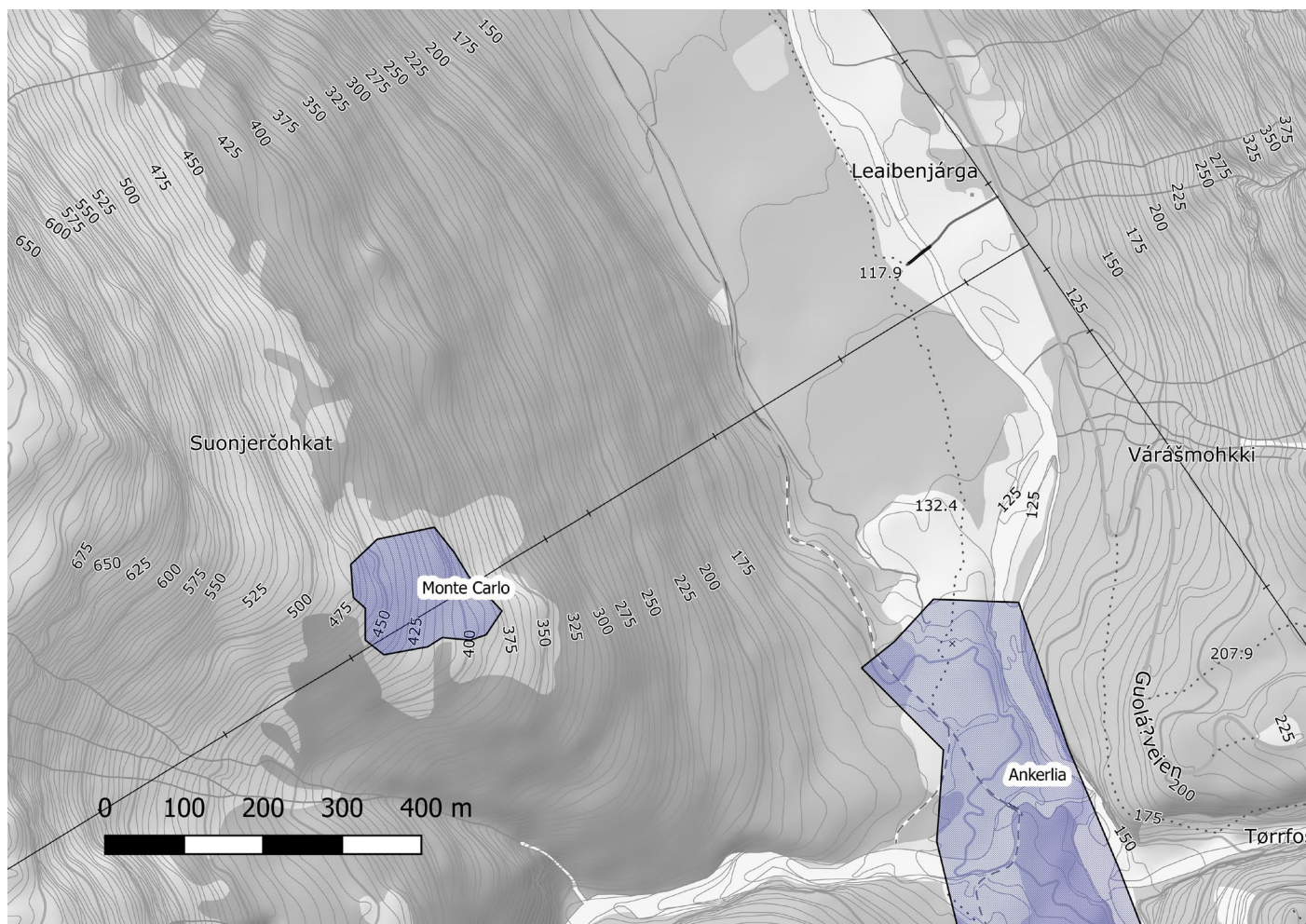



| | | | |
|----------------------------|--|--------------------------|-------------------|
| Feltnummer/ID | L6K1 | | |
| Lokalitetsnavn | Monte Carlo | | |
| Kulturminnetype | Gruveinngang | Mål | |
| Beskrivelse | Gruveåpning som måler 3 x 3m ytterst. Godt bevart, med en benk som går langs de første to meterne på høyre side innover i gruva. Noe stein har falt ned i gruvegangen. Vogn og påler av tre ligger omlag 10 m inn i gruva. Ligger i områder med store slagghauger. | | |
| Øvrige opplysninger | Merket tursti som følger den gamle anleggsveien til gruva. | | |
| Fotonummer | | | |
| Koordinater | 04980003 | 7701880 | |
| | 7713216.415 | 732997.423 | |
| Askeladden ID | | Kulturminnesøk ID | Monte Carlo gruve |

| | | | |
|----------------------------|--|--------------------------|-------------------|
| Feltnummer/ID | L6K2 | | |
| Lokalitetsnavn | Monte Carlo | | |
| Kulturminnetype | Dagbrudd | Mål | |
| Beskrivelse | Dagbrudd sør for selve gruveinngangen i Monte Carlo. | | |
| Øvrige opplysninger | | | |
| Fotonummer | Foto mangler. | | |
| Koordinater | 0498025 | 7701797 | |
| | 733030.453 | 7713136.208 | |
| Askeladden ID | | Kulturminnesøk ID | Monte Carlo gruve |

LOKALITET 7 - 9 - SKÁIDI GRUVER

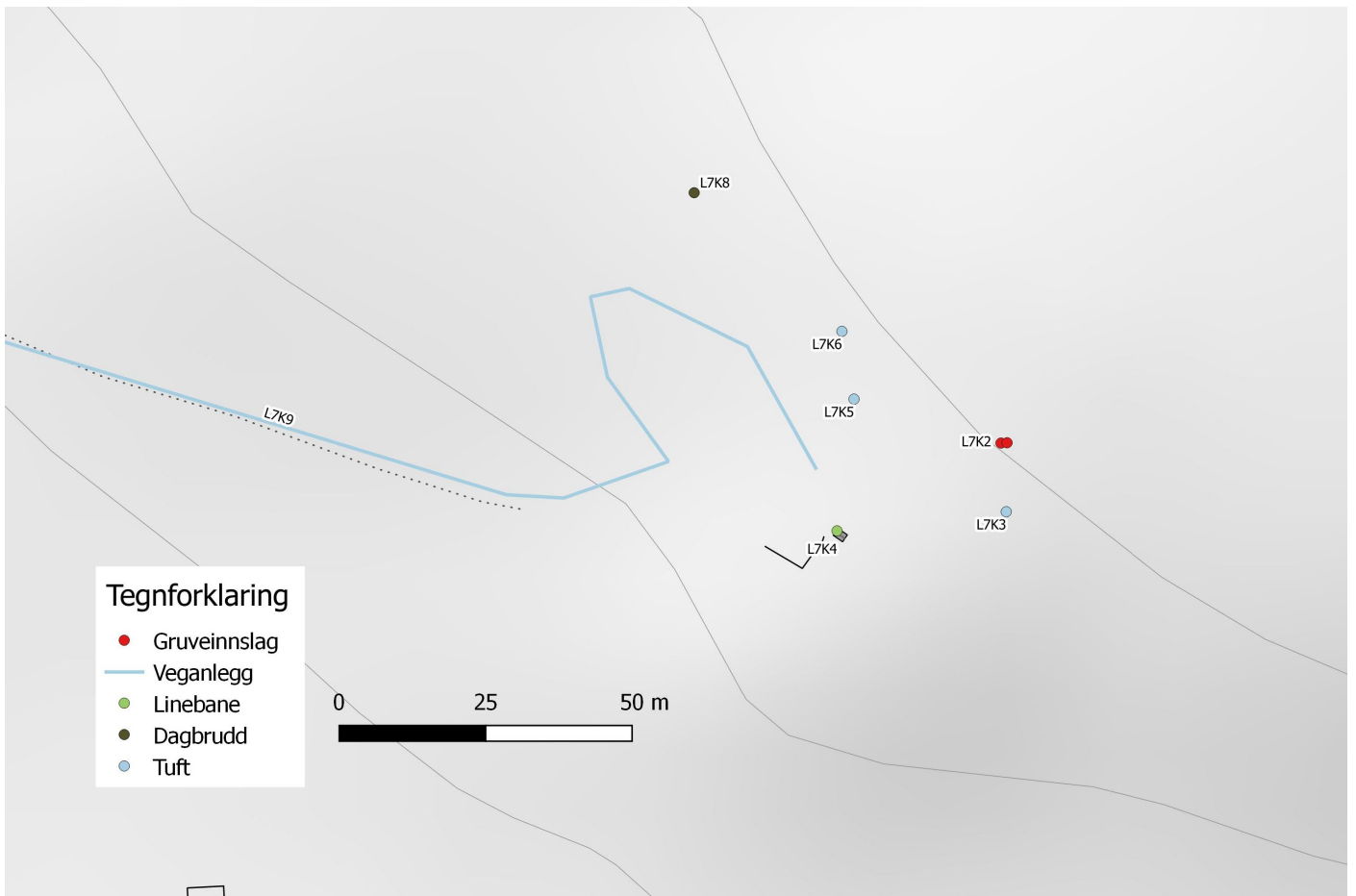
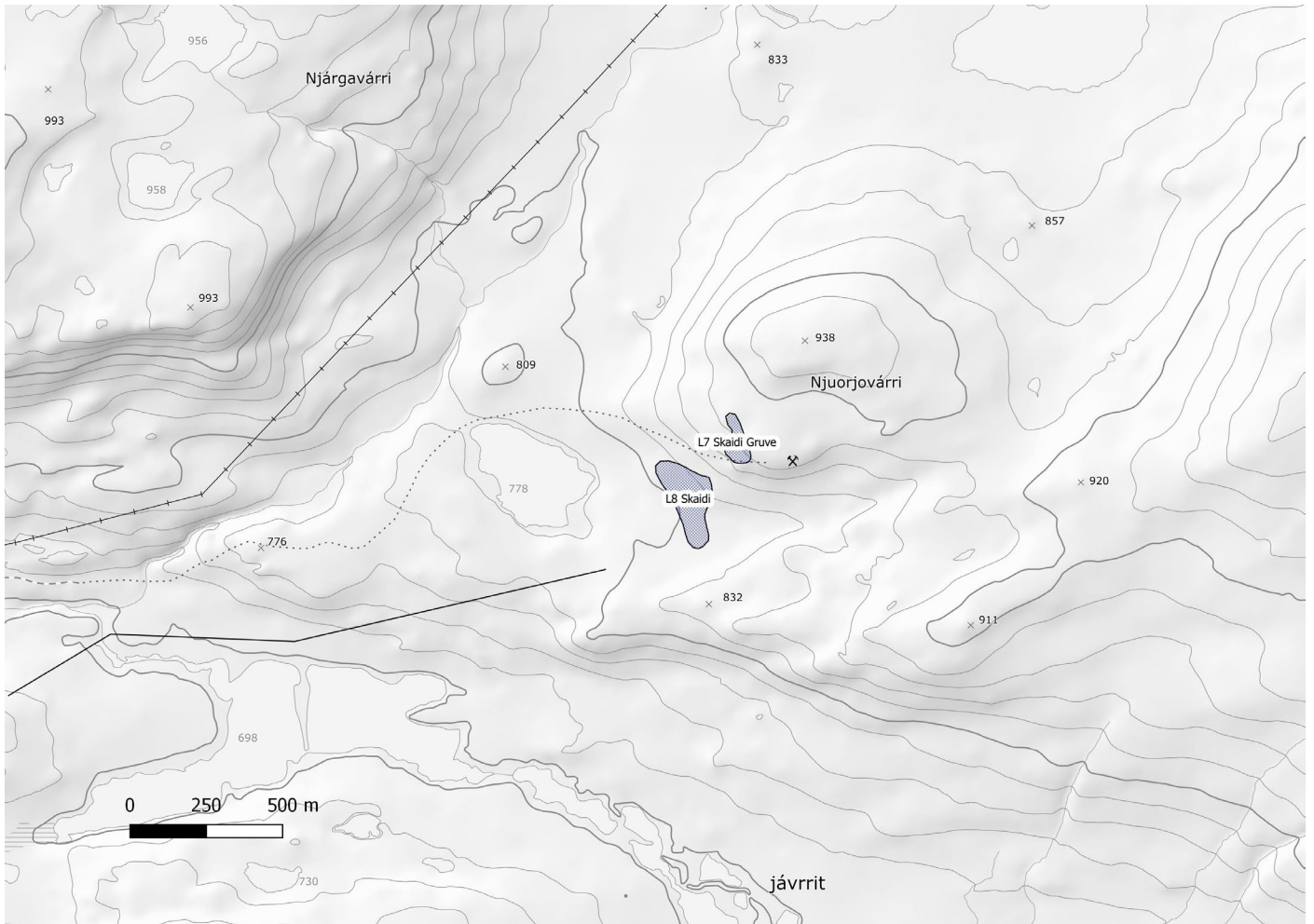



| | | | |
|----------------------------|---|--------------------------|---------------|
| Feltnummer/ID | L7K1 | | |
| Lokalitetsnavn | Skáídi | | |
| Kulturminnetype | Gruveinngang | Mål | |
| Beskrivelse | Den vestligste av to gruveinnganger som ligger inntil hverandre ved Skáídi gruver. Gruveinngangen går rett inn i fjellet. Mye nedrast stein i selve inngangen. Det kan skimtes tømmerstolper i inngangen. Begge inngangene ligger under et overheng i fjellsiden. | | |
| Øvrige opplysninger | | | |
| Fotonummer | L7K1 | | |
| Koordinater | | | |
| | 737545 | 7719328 | 33N |
| Askeladden ID | | Kulturminnesøk ID | Skáídi gruver |

| | | | |
|----------------------------|---|--------------------------|---------------|
| Feltnummer/ID | L7K2 | | |
| Lokalitetsnavn | Skáídi | | |
| Kulturminnetype | Gruveinngang | Mål | |
| Beskrivelse | Den østlige av to gruveinnganger som ligger inntil hverandre. Inngangen er under et overheng i fjellet. En god del større steinblokker har rast ned foran inngangen som går skrått ned i fjellet. | | |
| Øvrige opplysninger | | | |
| Fotonummer | L7K2 | | |
| Koordinater | | | |
| | 737545 | 7719328 | |
| Askeladden ID | | Kulturminnesøk ID | Skáídi gruver |



| | | | |
|----------------------------|---|--------------------------|---------------|
| Feltnummer/ID | L7K3 | | |
| Lokalitetsnavn | Skáídi | | |
| Kulturminnetype | Tuft | Mål | 8 x 7m |
| Beskrivelse | Tuft etter verkstedsbygning. Tydelig markert tørrmurt grunnmur, et bord står fremdeles i tufta. I midten av tufta er restene etter et fundament, muligens grue. Bølgeblikk og en rekke gjenstander i tufta. | | |
| Øvrige opplysninger | | | |
| Fotonummer | L7K3 | | |
| Koordinater | | | |
| | 737546 | 7719316 | 33N |
| Askeladden ID | | Kulturminnesøk ID | Skáídi gruver |

| | | | |
|----------------------------|--|--------------------------|---------------|
| Feltnummer/ID | L7K4 | | |
| Lokalitetsnavn | Skáídi | | |
| Kulturminnetype | Linebane | Mål | |
| Beskrivelse | Restene etter linebane, fremstår som en betongpillar med spor etter bygningsrester rundt. En god del stein har rast ned over området hvor linebanen har stått, og det er derfor vanskelig å definere tydelige grenser. | | |
| Øvrige opplysninger | Det skal også ha vært et mekanisk skeidebord på stedet, det er mulig restene av dette sees omlag 25m. fra linebanen. Bølgeblikk, steamkjele og annet utstyr ligger spredt over området. | | |
| Fotonummer | L7K4 | | |
| Koordinater | 737517 | 7719313 | 33N |
| | | | |
| Askeladden ID | | Kulturminnesøk ID | Skáídi gruver |



| | | | |
|----------------------------|---|--------------------------|---------------|
| Feltnummer/ID | L7K5 | | |
| Lokalitetsnavn | Skáídi | | |
| Kulturminnetype | Tuft | Mål | 4 x 2m. |
| Beskrivelse | Tuft etter bygning av uviss funksjon. Grunnmur i betong somer gravd ned i bakken med en dybde på omlag 1m. Stein og masser har rast inn i tufta fra skråningen over. Ligger 15m over linebanen og 20m øst for K6. | | |
| Øvrige opplysninger | | | |
| Fotonummer | | | |
| Koordinater | 737520 | 7719335 | |
| | | | |
| Askeladden ID | | Kulturminnesøk ID | Skáídi gruver |

| | | | |
|----------------------------|--|--------------------------|---------------|
| Feltnummer/ID | L7K6 | | |
| Lokalitetsnavn | Skáídi | | |
| Kulturminnetype | Tuft | Mål | |
| Beskrivelse | Tørrmurt grunnmur bestående av flate steinheller som er oppbygget i front og gravd ned i bakken i bakkant. Ligger ovenfor vei mellom bebyggelsen ved vannet og selve gruveanlegget. Deler av den nedre grunnmuren har rast ut. | | |
| Øvrige opplysninger | | | |
| Fotonummer | L7K6 | | |
| Koordinater | 737518 | 7719347 | |
| | | | |
| Askeladden ID | | Kulturminnesøk ID | Skáídi gruver |



| | | | |
|----------------------------|---|--------------------------|---------------|
| Feltnummer/ID | L7K7 | | |
| Lokalitetsnavn | Skáídi | | |
| Kulturminnetype | Tuft | Mål | 3 x 3m |
| Beskrivelse | Tørrmurt tuft delvis gravd inn i fjellsiden omlag 100m ovenfor selve gruveanlegget. Veggene består av flate steinheller og er ca. 0.4m tykke. Dybde i tufta er 1.4m. Noe stein er rast ut på sidene, men den er godt bevart, tatt i betraktning at den ligger svært utsatt til nesten på toppen av fjellet. Utsyn over vannet og gruveområdet for øvrig. Tydelig markert døråpning i sør på 1m. | | |
| Øvrige opplysninger | Tufta bærer mange likhetstrekk med tilsvarende tuft ved gruvene i Birtavarre Høgfjell. Mulig denne tufta har blitt brukt for å søke ly i forbindelse med arbeid nærliggende dagbrudd (K8). Muligens fra før det ble startet opp ordinær drift? | | |
| Fotonummer | | | |
| Koordinater | 737495 | 7719455 | 33N |
| | | | |
| Askeladden ID | | Kulturminnesøk ID | Skáídi gruver |

| | | | |
|----------------------------|--|--------------------------|---------------|
| Feltnummer/ID | L7K8 | | |
| Lokalitetsnavn | Skáídi | | |
| Kulturminnetype | Dagbrudd | Mål | 12 x 3m |
| Beskrivelse | Dagbrudd som ligger omlag 50 m øst for gruvene - mulig prøvesjakt fra driftas tidligeste fase. Fylt med snø på befaringstidspunktet, men dybde på ca. 1,5m og tydelige voller rundt. | | |
| Øvrige opplysninger | | | |
| Fotonummer | L7K8 | | |
| Koordinater | 737492 | 7719370 | |
| | | | |
| Askeladden ID | | Kulturminnesøk ID | Skáídi gruver |



| | | | |
|----------------------------|--|--------------------------|-----------------------|
| Feltnummer/ID | L7K9 | | |
| Lokalitetsnavn | Skáidi | | |
| Kulturminnetype | Veganlegg | Mål | |
| Beskrivelse | Veg mellom bebyggelsen nede ved vannet og gruva som også knyttes til veien opp fra Kåfjorddalen til anlegget. Går i sikksakk opp det bratteste partiet like før gruveanlegget, deretter i en slag skråning ned mot et kryss hvor man enten kan følge den østover mot Kåfjorddalen eller vestover mot bebyggelsen. Delvis oppbygget og delvis ryddet gjennom ura. I god stand og tydelig markert. | | |
| Øvrige opplysninger | | | |
| Fotonummer | L7K9 | | |
| Koordinater | | | Digitalisert fra kart |
| Askeladden ID | | Kulturminnesøk ID | Skáidi gruver |

LOKALITET 8 - BOLIGENE VED SKÁIDI

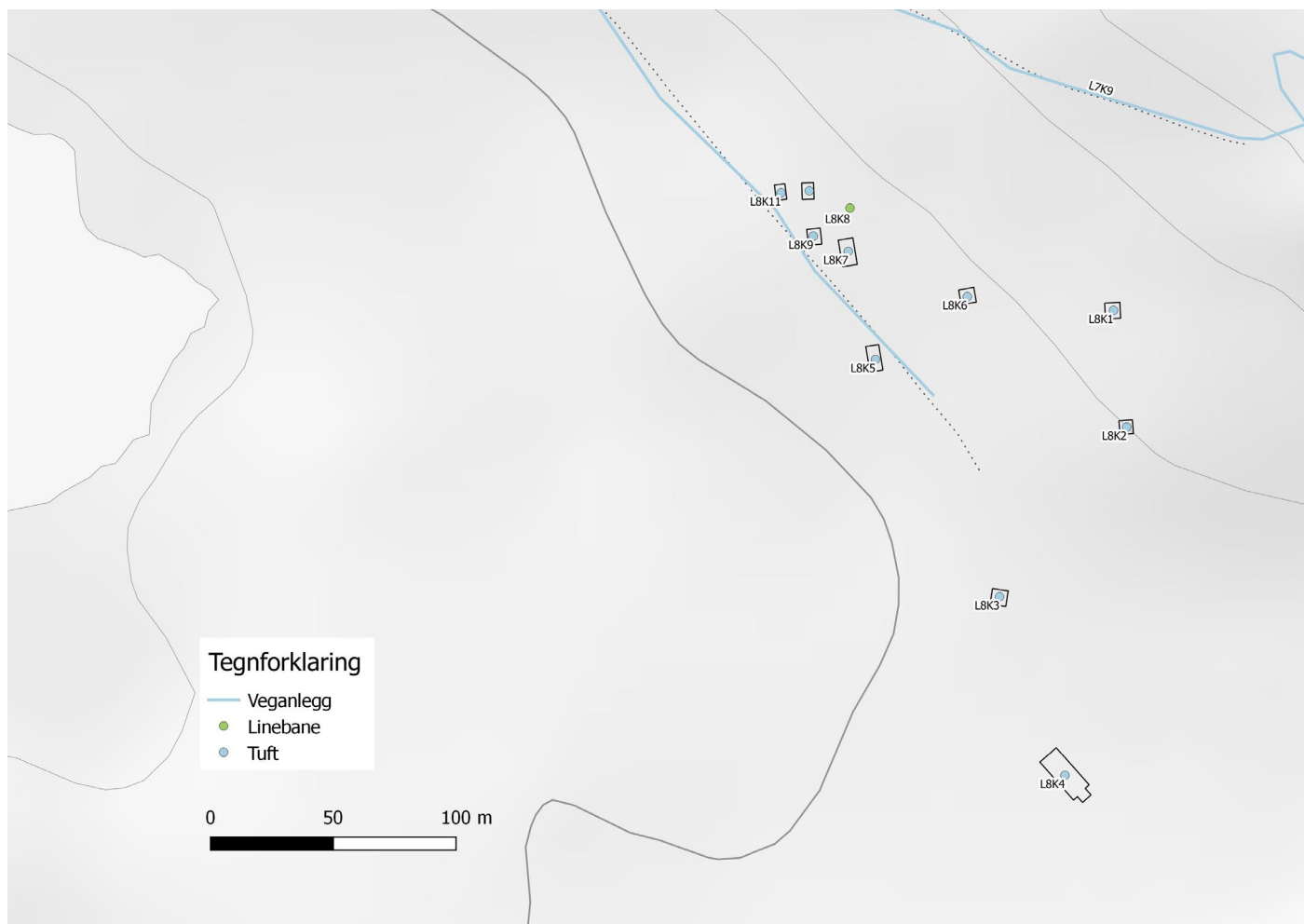



| | | | |
|----------------------------|--|--------------------------|---------------|
| Feltnummer/ID | L8K1 | | |
| Lokalitetsnavn | Skáídi | | |
| Kulturminnetype | Tuft | Mål | 5 x 6m |
| Beskrivelse | Vollene etter torvdekt bygning, stein i grunnmuren og bevart grue i hjørnet. vollene er 1m brede og 0.8m høye, tydelig markert. Bevart tømmer i tufta, noe stein i inngangen som måler 1m. og er vendt mot nord. | | |
| Øvrige opplysninger | | | |
| Fotonummer | L8K1 | | |
| Koordinater | | | |
| | 737411 | 7719249 | |
| Askeladden ID | | Kulturminnesøk ID | Skáídi gruver |

| | | | |
|----------------------------|---|--------------------------|---------------|
| Feltnummer/ID | L8K2 | | |
| Lokalitetsnavn | Skáídi | | |
| Kulturminnetype | Tuft/bygning | Mål | 3 x 5 m |
| Beskrivelse | Stående torvkledd, mindre bygning. Torva er rast delvis av tak og sørlige vegg. Plankevegg og dør av plank, rester av bølgeblikk i vestvegg. Rester av karbidlampe henger ved døra. Torvholdskroker i jern over dør. Ved østveggen ligger en kasse av aliminium, trolig benyttet til oppbevaring av dynamitt. | | |
| Øvrige opplysninger | | | |
| Fotonummer | | | |
| Koordinater | 737414 | 7719201 | |
| | | | |
| Askeladden ID | | Kulturminnesøk ID | Skáídi gruver |



| | | | |
|----------------------------|---|--------------------------|---------------|
| Feltnummer/ID | L8K3 | | |
| Lokalitetsnavn | Skáídi | | |
| Kulturminnetype | Tuft | Mål | 6 x 5m |
| Beskrivelse | Tørrmurt grunnmur med torvkledde vegger, svært lik K1 på lokaliteten. Firkan- tet i formen, 1m brede voller og høyde på 0.9m. Tydelig markert. | | |
| Øvrige opplysninger | | | |
| Fotonummer | L8K3 | | |
| Koordinater | | | |
| | 737363 | 7719132 | |
| Askeladden ID | | Kulturminnesøk ID | Skáídi gruver |

| | | | |
|----------------------------|---|--------------------------|---------------|
| Feltnummer/ID | L8K4 | | |
| Lokalitetsnavn | Skáídi | | |
| Kulturminnetype | Brakketuft | Mål | 9 x 22m |
| Beskrivelse | Tuft etter arbeiderbrakke som måler 9 x 20 m pluss bislag på omlag 2x2m på østre kortvegg. Selve tufta er delt opp i tre rom (vestenden i to like store rom, ett stort i østre halvdel.. Grunnmuren er av tørrmurte steinheller med en høyde på omlag 0.4m, godt bevart. Østlige ende er overgrodd av torv og gress. I tufta ligger endel tømmer og gjenstandsrester. Trapp av steinheller fremdeles synlig fra bislaget og ut av bygningen i sør. | | |
| Øvrige opplysninger | Er beskrevet i memoarene til Ole Elvenes. Avbildet som 1 etasjes brakketuft med to innganger under gruve drifta. | | |
| Fotonummer | | | |
| Koordinater | | | |
| | 737389 | 7719059 | |
| Askeladden ID | | Kulturminnesøk ID | Skáídi gruver |



| | | | |
|----------------------------|--|--------------------------|---------------|
| Feltnummer/ID | L8K5 | | |
| Lokalitetsnavn | Skáídi | | |
| Kulturminnetype | Tuft | Mål | 11 x 4m |
| Beskrivelse | Tørrmurt grunnmur, noe gravd ned i bakken i nord, mens sørøstre hjørne er svært godt bevart med en høyde på omlag 1m. I vestlig del av tufta har mye av steinene fra grunnmuren rast inn i tufta. Ingen tydelig inngang. | | |
| Øvrige opplysninger | Trolig stigerhuset i Skáídi som er avbildet fra gruvedrifta som et to etasjers tømmerhus. med inngang i østveggen. | | |
| Fotonummer | L8K5 | | |
| Koordinater | | | |
| | 737312 | 7719229 | |
| Askeladden ID | | Kulturminnesøk ID | Skáídi gruver |

| | | | |
|----------------------------|---|--------------------------|---------------|
| Feltnummer/ID | L8K6 | | |
| Lokalitetsnavn | Skáídi | | |
| Kulturminnetype | Tuft | Mål | 5 x 6m |
| Beskrivelse | Torvkledd tuft lik K1 og K3. Tørrmurt grunnmur bestående av steinheller med åpning i vest. Ca. 1m høy og 1m brede voller. | | |
| Øvrige opplysninger | Synlig på foto fra gruvedrifta i Skáídi | | |
| Fotonummer | | | |
| Koordinater | 737350 | 7719254 | |
| | | | |
| Askeladden ID | | Kulturminnesøk ID | Skáídi gruver |



| | | | |
|----------------------------|--|--------------------------|---------------|
| Feltnummer/ID | L8K7 | | |
| Lokalitetsnavn | Skáídi | | |
| Kulturminnetype | Tuft | Mål | |
| Beskrivelse | Rektangulær grunnmur av tørrmurte steinheller. Inndeling i to rom, måler 7 x 11m. Inngang kortsiden nordvestre vegg. Rom i øst best bevart, i vest mer gjen-grodd av gress og flere skader på tufta i form av steiner som har blitt flyttet på. Ca. 0,6m høy i øst. 0,2m i vest. | | |
| Øvrige opplysninger | Synlig som 1. etasjes bordkledd bygning på bilde fra gruvedrifta. | | |
| Fotonummer | L8K7 | | |
| Koordinater | | | |
| | 737301 | 7719271 | |
| Askeladden ID | | Kulturminnesøk ID | Skáídi gruver |

| | | | |
|----------------------------|--|--------------------------|---------------|
| Feltnummer/ID | L8K8 | | |
| Lokalitetsnavn | Skáídi | | |
| Kulturminnetype | Linebanebukk | Mål | 3 x 3m |
| Beskrivelse | Fundament etter linebanebukk. Fire steinfundament bestående av heller med stolperester i. ca. 0,5m - 1m høye, noe nedrast. | | |
| Øvrige opplysninger | Synlig på foto fra gruvedrifta. | | |
| Fotonummer | L8K8 | | |
| Koordinater | | | |
| | 737302 | 7719290 | |
| Askeladden ID | | Kulturminnesøk ID | Skáídi gruver |



| | | | |
|----------------------------|---|--------------------------|---------------|
| Feltnummer/ID | L8K9 | | |
| Lokalitetsnavn | Skáídi | | |
| Kulturminnetype | Tuft | Mål | |
| Beskrivelse | Rektangulær tuft på 5 x 6 m, delt i to rom. Godt bevart grunnmur av steinheller som er 0.4m bred og 0.4m høy. Utenfor tufta er vegetasjonen avsvidd, mulig bygget har hatt funksjon tilknyttet gruvedrifta. | | |
| Øvrige opplysninger | | | |
| Fotonummer | L8K9 | | |
| Koordinater | | | |
| | 737287 | 7719279 | |
| Askeladden ID | | Kulturminnesøk ID | Skáídi gruver |

| | | | |
|----------------------------|--|--------------------------|---------------|
| Feltnummer/ID | L8K10 | | |
| Lokalitetsnavn | Skáídi | | |
| Kulturminnetype | Tuft | Mål | 7 x 4m. |
| Beskrivelse | En av to tufter som ligger ved siden av hverandre. Tufta er noe nedgravd i bakken med grunnmur bestående av steinheller. Rester av ovn i tufta, som er godt bevart, med nooe stein i selve tufta. Bevart steintrapp i sørøstre hjørne. | | |
| Øvrige opplysninger | | | |
| Fotonummer | L8K10 | | |
| Koordinater | | | |
| | 737285 | 7719297 | |
| Askeladden ID | | Kulturminnesøk ID | Skáídi gruver |



| | | | |
|----------------------------|--|--------------------------|---------------|
| Feltnummer/ID | L8K11 | | |
| Lokalitetsnavn | Skáidi | | |
| Kulturminnetype | Tuft | Mål | 7x4m |
| Beskrivelse | Tuft lik K10 med grunnmur av steinheller, men noe dårligere bevart (flere utras- te steiner og mer tilgrodd av gress. | | |
| Øvrige opplysninger | K10 og K11 kan trolig skimtes bakerst i bebyggelsen på historiske foto. | | |
| Fotonummer | | | |
| Koordinater | 737274 | 7719297 | |
| | | | |
| Askeladden ID | | Kulturminnesøk ID | Skáidi gruver |

LOKALITET 9 - VINKELSTASJONEN

Mangler foto - vinkelstasjonen: registrert av fylkeskommunen i 2013 pluss veien opp til Skáidi - tilstand etter anleggsarbeid.

| | | | |
|----------------------------|---|--------------------------|---------|
| Feltnummer/ID | Kf29 | | |
| Lokalitetsnavn | Skáidejohka | | |
| Kulturminnetype | Tuft | Mål | 17 x 5m |
| Beskrivelse | 693 m.o.h. langs den eksisterende linja og Skáidejohka. Tufta er 17 x 5 meter. Tufta har delvis sammenraste tørrmurte vegger på hver kortside, fra ca. 1, 2 meter til 2, 2 meter. Bygningen har stått inntil en bergvegg og benytta denne som nordvestligste vegg. Løse heller markerer tuftas avgrensing i sørøst. Her er det også mye utrast stein. Vernestatus: ikke fredet. | | |
| Øvrige opplysninger | Ole Elvenes forteller om brakka i sine erindringer - her holdt man vakt for nedføring av linebane fra fjellet (Vinkelstasjonen på linebanen) | | |
| Fotonummer | - | | |
| Koordinater | N69 28.558 | E20 59.08 | |
| | 733847.11 | 7718886.73 | |
| Askeladden ID | | Kulturminnesøk ID | |

| | | | |
|----------------------------|--|--------------------------|--|
| Feltnummer/ID | Kf30 | | |
| Lokalitetsnavn | Skáidejohka | | |
| Kulturminnetype | Tuft | Mål | |
| Beskrivelse | 687 m.o.h. langs den eksisterende linja og Skáidejohka. Den er ca. 6 x 11 meter i grunnplan, og har en større oppmuring. Vernestatus: ikke fredet. | | |
| Øvrige opplysninger | | | |
| Fotonummer | | | |
| Koordinater | N69 28.543 | E20 59.024 | |
| | 733818.08 | 7718850.29 | |
| Askeladden ID | | Kulturminnesøk ID | |

LOKALITET 10 - 12 MOSKKUGÁISI

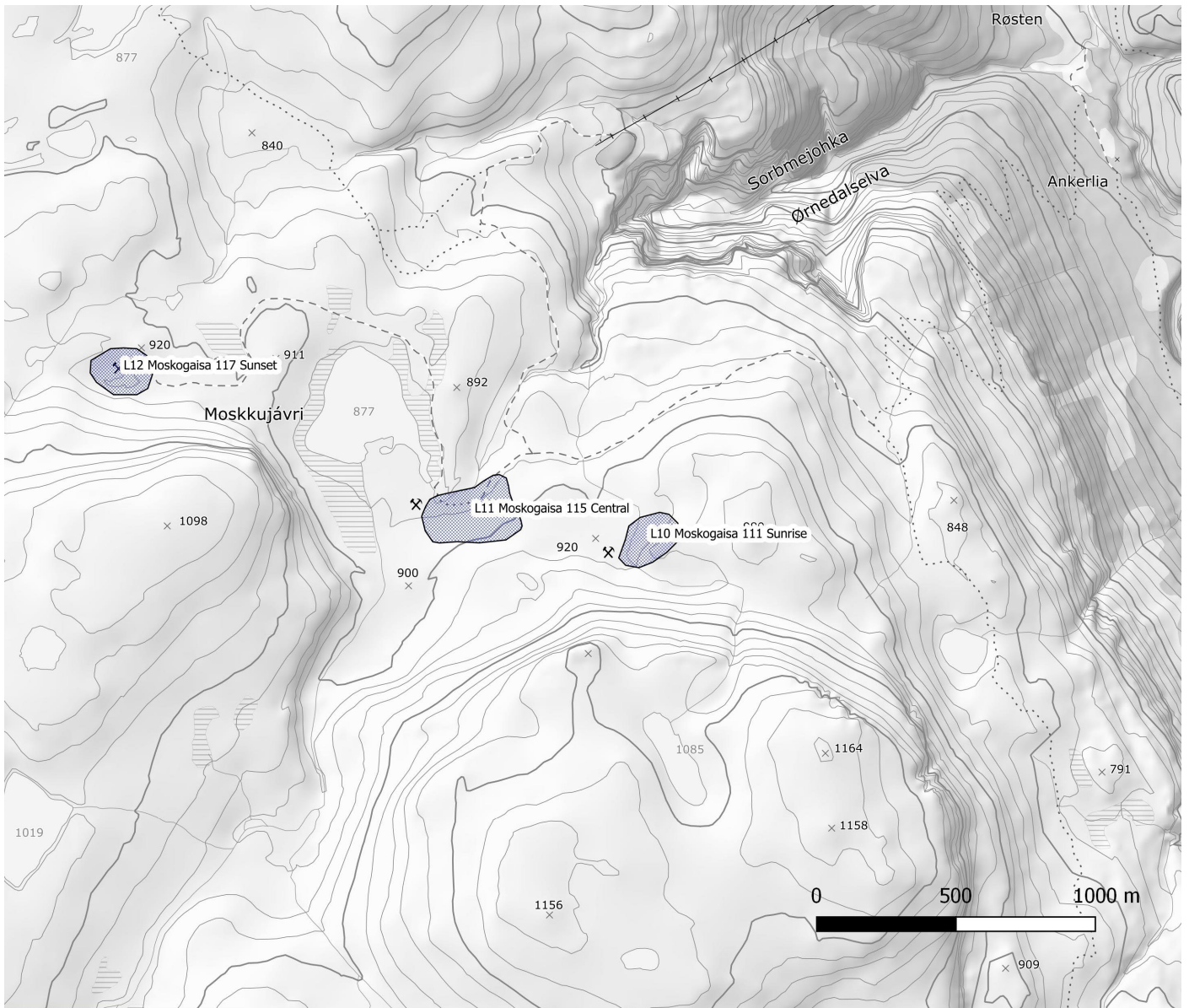

LOKALITET 10 - MOSKKUGÁISI 111 SUNRISE

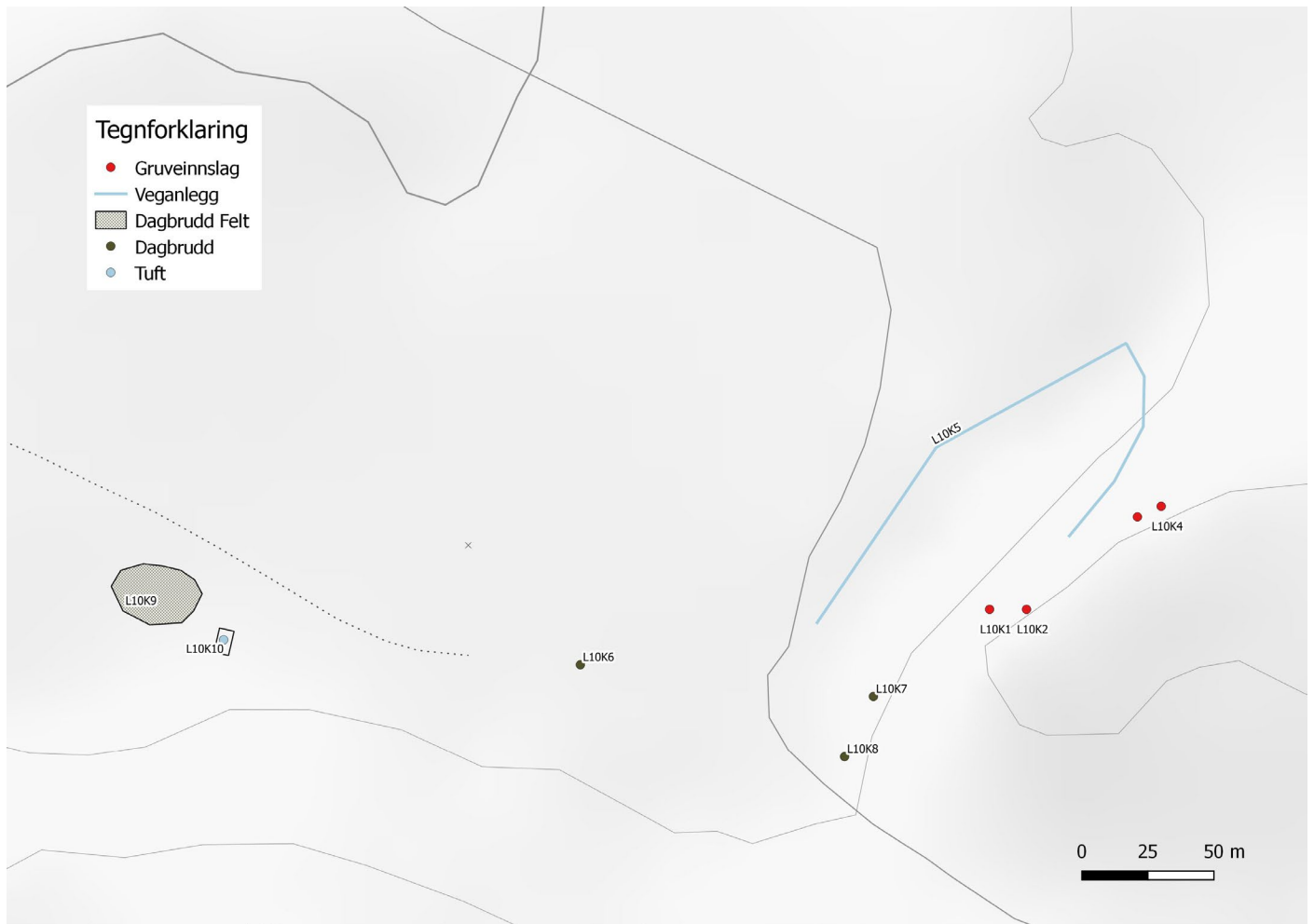



| | | | |
|----------------------------|---|--------------------------|----------|
| Feltnummer/ID | L10K1 | | |
| Lokalitetsnavn | Moskkugáisi 111 Sunrise | | |
| Kulturminnetype | Gruveinngang | Mål | 2 x 2m |
| Beskrivelse | Gruveinngang, den vestligste av flere i fjellets nordvendt vegg. Tømmeroppbygging i inngangen, noe sammenrast. Man kan se omlag 10m inn i inngangen, hvor det er rast sammen. | | |
| Øvrige opplysninger | | | |
| Fotonummer | L10K1 (KR 12854 - 131021) | | |
| Koordinater | 0497069 | 7699873 | |
| | 732266.941 | 7711126.512 | |
| Askeladden ID | 274335-1 | Kulturminnesøk ID | 274335-1 |

| | | | |
|----------------------------|--|--------------------------|----------|
| Feltnummer/ID | L10K2 | | |
| Lokalitetsnavn | Moskkugáisi 111 Sunrise | | |
| Kulturminnetype | Gruveinngang | Mål | 3 x 2m |
| Beskrivelse | Gruveinngang, øst for K1. Ingen tømmeroppbygning, cirka 10m dyp og ser ikke ut til å ha vært dypere. | | |
| Øvrige opplysninger | | | |
| Fotonummer | L10K2 (KR 131328 - 131349) | | |
| Koordinater | 0497083 | 7699872 | |
| | 732280.981 | 7711126.888 | |
| Askeladden ID | 274335-2 | Kulturminnesøk ID | 274335-2 |



| | | | |
|----------------------------|--|--------------------------|--------|
| Feltnummer/ID | L10K3 | | |
| Lokalitetsnavn | Moskkugáisi 111 Sunrise | | |
| Kulturminnetype | Gruveinngang | Mål | 2 x 2m |
| Beskrivelse | 15 dyp (synlig) gruveinngang som ligger rett vest for K4. Noe trevirke og metall er synlig i inngangen. En stor steinblokk har rast inn i inngangen og flere har rast ned foran. | | |
| Øvrige opplysninger | | | |
| Fotonummer | L10K3 (KR 131934 - 131949) | | |
| Koordinater | 0497121 | 769983 | |
| | 732322 | 7711161 | |
| Askeladden ID | | Kulturminnesøk ID | |

| | | | |
|----------------------------|--|--------------------------|----------|
| Feltnummer/ID | L10K4 | | |
| Lokalitetsnavn | Moskkugáisi 111 Sunrise | | |
| Kulturminnetype | Gruveinngang | Mål | 1,5 x 2m |
| Beskrivelse | Gruveinngang - skinner og trevirke synlig. Svinger vestover inn i fjellet. | | |
| Øvrige opplysninger | | | |
| Fotonummer | L10K4 (KR 132159-132212) | | |
| Koordinater | 0497127 | 7699809 | |
| | 732331 | 7711165 | |
| Askeladden ID | 274335-3 | Kulturminnesøk ID | 274335-3 |



| | | | |
|----------------------------|---|--------------------------|---------------------|
| Feltnummer/ID | L10K5 | | |
| Lokalitetsnavn | Moskkugáisi 111 Sunrise | | |
| Kulturminnetype | Veganlegg | Mål | |
| Beskrivelse | Vei bygget gjennom ura opp fjellsiden til gruveinngangene ved 111 Sunrise. Veien går på skrå opp fjellsiden og er tydelig markert og godt bevart. Ved fjellfoten krysser veien elva, men fortsetter på andre siden av elva mot Moskkugáisi Central. | | |
| Øvrige opplysninger | | | |
| Fotonummer | L10K5 (132548 - 132659) | | |
| Koordinater | | | Innmålt fra flyfoto |
| Askeladden ID | 274335-4 | Kulturminnesøk ID | 274335-4 |

| | | | |
|----------------------------|---|-----------------------------------|----------------------------------|
| Feltnummer/ID | L10K6 - L10K8 | | |
| Lokalitetsnavn | Moskkugáisi 111 Sunrise | | |
| Kulturminnetype | Dagbrudd (3= | Mål | 50m x 2m |
| Beskrivelse | Tydelige nedgravninger med markerte voller. 2m dyp, delvis fylt med vann. Ett av bruddene går i øst-vest retning på vestsiden av elva, de to øvrige ligger parallelt på østsiden av elva og går i sørøst-nordøst retning. | | |
| Øvrige opplysninger | | | |
| Fotonummer | L10K6 (KR 134015 -134047) | | |
| Koordinater | 0496912 | 7699867 | |
| | 732111.180 732222 732212 | 7711105.154 7711093 7711070 | |
| Askeladden ID | 274335-6 274335-7 274335-8 | Kulturminnesøk ID | 274335-6 274335-7 274335-8 |



| | | | |
|----------------------------|---|--------------------------|-----------|
| Feltnummer/ID | L10K9 | | |
| Lokalitetsnavn | Moskkugáisi 111 Sunrise | | |
| Kulturminnetype | Dagbrudd/Gråsteinstipp | Mål | 30 x 90m |
| Beskrivelse | Dagbrudd omgitt av gråsteinstipper like ved tuft K10. 5 sjakter gravd ned i marka, gråsteinstipper rundt. Gråsteinstippene varierer i høyde fra 1 til 3m. Dekker et område på omlag 250m ² | | |
| Øvrige opplysninger | | | |
| Fotonummer | L10K9 | | |
| Koordinater | 731960 | 7711125 | |
| | | | |
| Askeladden ID | 274335-11 | Kulturminnesøk ID | 274335-11 |

| | | | |
|----------------------------|--|--------------------------|-----------|
| Feltnummer/ID | L10K10 | | |
| Lokalitetsnavn | Moskkugáisi 111 Sunrise | | |
| Kulturminnetype | Tuft | Mål | 6 x 10m. |
| Beskrivelse | Driftsbygning like ved K9. Tørrmurt grunnmur bestående av store steinheller. Inngang på vestre vegg. Rester etter bardunering. Både i og utenfor tufta er det løsmasser/slagg og rester etter diverse utstyr og gjenstander. | | |
| Øvrige opplysninger | | | |
| Fotonummer | L10K10 (KR 135122 - 135333) | | |
| Koordinater | 731975 | 7711113 | |
| | | | |
| Askeladden ID | 274335-10 | Kulturminnesøk ID | 274335-10 |

LOKALITET 11 - MOSKKUGÁISI 115 CENTRAL

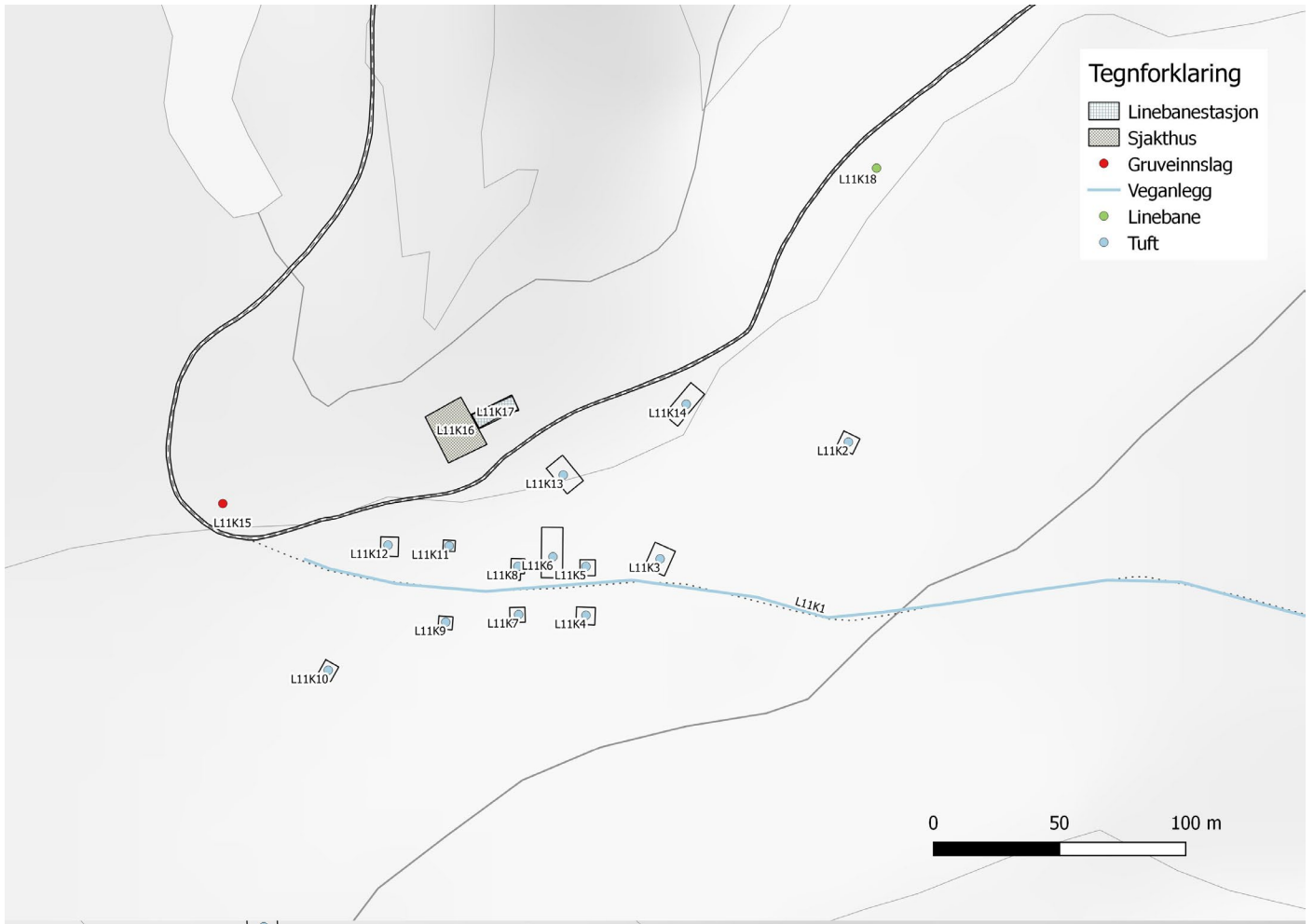



| | | | |
|----------------------------|---|--------------------------|-------------------------|
| Feltnummer/ID | L11K1 | | |
| Lokalitetsnavn | Moskkugáisi 115 Central | | |
| Kulturminnetype | Veganlegg | Mål | |
| Beskrivelse | Veg fra 111 Sunrise som går gjennom bebyggelsen ved 115 Central og til gruveanlegget der. Veien er godt synlig og delvis ryddet gjennom ur. | | |
| Øvrige opplysninger | | | |
| Fotonummer | L11K1 | | |
| Koordinater | | | Innmålt fra flyfoto |
| Askeladden ID | | Kulturminnesøk ID | Moskkugáisi 115 Central |

| | | | |
|----------------------------|--|--------------------------|----------|
| Feltnummer/ID | L11K2 | | |
| Lokalitetsnavn | Moskkugáisi 115 Central | | |
| Kulturminnetype | Tuft | Mål | |
| Beskrivelse | Tuft bestående av ett rom, bislag og steintrapp på fire trinn av steinheller som leder opp til bislaget. Utenfor tufta ligger restene av en ovn. Veggene er dekket med torv. I tufta ligger restene etter gulvbjelker. | | |
| Øvrige opplysninger | | | |
| Fotonummer | L11K2 | KR 145317 - 145756 | |
| Koordinater | 0496530 | 7700064 | |
| | 731711.464 | 7711263.909 | |
| Askeladden ID | 212862-2 | Kulturminnesøk ID | 212862-2 |



| | | | |
|----------------------------|--|--------------------------|----------|
| Feltnummer/ID | L11K3 | | |
| Lokalitetsnavn | Moskkugáisi 115 Central | | |
| Kulturminnetype | Tuft | Mål | |
| Beskrivelse | Grunnmur etter bolig (stigerbolig?). Mye rød murstein, trolig fra loddpipe har rast inn i tufta. Grunnmur består av tørrmurte steinheller. Mye trevirke og gjenstander i selve tufta. Høyde på grunnmur mellom 0.8 og 0.4m. Inndeling i fire like store rom. | | |
| Øvrige opplysninger | Er muligens avbildet på historisk foto som hvitt trebygning. | | |
| Fotonummer | KR 150820-151016 | | |
| Koordinater | 731634 | 7711213 | |
| | | | |
| Askeladden ID | 212862-3 | Kulturminnesøk ID | 212862-3 |

| | | | |
|----------------------------|--|--------------------------|----------|
| Feltnummer/ID | L11K4 | | |
| Lokalitetsnavn | Moskkugáisi 115 Central | | |
| Kulturminnetype | Tuft | Mål | 6 x 6m |
| Beskrivelse | Tuft med torvkleddede vegger. Grunnmur av steinhellere. Mye gjengrodd av torv og en god del stein som har sklidd inn i tufta, fremstår derfor mindre tydelig enn mange av de andre arbeiderboligene. Vull ca. 1m tykk og 0.6m høy. Rester etter trapp av steinheller ved tuftas sørvegg. | | |
| Øvrige opplysninger | | | |
| Fotonummer | 151421 - 151431 | | |
| Koordinater | 731602 | 7711190 | |
| | | | |
| Askeladden ID | 212862-4 | Kulturminnesøk ID | 212862-4 |



| | | | |
|----------------------------|---|--------------------------|----------|
| Feltnummer/ID | L11K5 | | |
| Lokalitetsnavn | Moskkugáisi 115 Central | | |
| Kulturminnetype | Tuft | Mål | |
| Beskrivelse | Tuft etter bygning med torvisolasjon. Grunnmur av steinheller, mye trevirke og deler av plankevegg isolert. På plankeveggen er det risset inn initialer og beskje-der i nyere tid (blant annet 1964). Rester etter ovn i selve tufta. Bjelker stablet opp langs den ene veggen. | | |
| Øvrige opplysninger | | | |
| Fotonummer | 151829-152208 | | |
| Koordinater | 731602 | 7711210 | |
| Askeladden ID | 212862-5 | Kulturminnesøk ID | 212862-5 |

| | | | |
|----------------------------|---|--------------------------|----------|
| Feltnummer/ID | L11K6 | | |
| Lokalitetsnavn | Moskkugáisi 115 Central | | |
| Kulturminnetype | Brakketuft | Mål | 9 x 20m |
| Beskrivelse | Tuft etter arbeiderbrakke. Grunnmur av tørrmurte steinheller med en høyde og bredde på omlag 0.5 - 0.7m. Godt bevart. Tufta er inndelt i to rom, hvorav det sørligste er større enn det nordligste. Tuftas nordlige vegg er i ferd med å gro igjen. | | |
| Øvrige opplysninger | | | |
| Fotonummer | KR152442-152656 | | |
| Koordinater | | | |
| Askeladden ID | 212862-6 | Kulturminnesøk ID | 212862-6 |



| | | | |
|----------------------------|---|--------------------------|----------|
| Feltnummer/ID | L11K7 | | |
| Lokalitetsnavn | Moskkugáisi 115 Central | | |
| Kulturminnetype | Tuft | Mål | 6 x 6m |
| Beskrivelse | Tuft med grunnmur av steinheller som er tildekket med torv (vanlig isolering ved arbeiderboligene). Inngang mot sørøst. Ovnrester i tufta. Grue i nordøstre hjørne. | | |
| Øvrige opplysninger | | | |
| Fotonummer | KR 153022 153045 | L11K7 | |
| Koordinater | 0496391 | 7700005 | |
| | 731578.821 | 7711191.534 | |
| Askeladden ID | 212862-7 | Kulturminnesøk ID | 212862-7 |

| | | | |
|----------------------------|--|--------------------------|----------|
| Feltnummer/ID | L11K8 | | |
| Lokalitetsnavn | Moskkugáisi 115 Central | | |
| Kulturminnetype | | Mål | |
| Beskrivelse | Tuft med torvkledde vegger. Inngangsparti markert med trapp bestående av to store steinheller. | | |
| Øvrige opplysninger | | | |
| Fotonummer | KR 153225 - 152635 | | |
| Koordinater | 0496390 | 7700024 | |
| | | | |
| Askeladden ID | 212862-8 | Kulturminnesøk ID | 212862-8 |



| | | | |
|----------------------------|---|--------------------------|----------|
| Feltnummer/ID | L11K9 | | |
| Lokalitetsnavn | Moskkugáisi 115 Central | | |
| Kulturminnetype | Tuft | Mål | |
| Beskrivelse | Tuft etter arbeiderbolig med torvkledde vegger og grunnmur av steinheller. To rom, trolig bislag i sør. Måler 6 x 8m. Noe trevirke i tufta. | | |
| Øvrige opplysninger | | | |
| Fotonummer | 153401-153422 | | |
| Koordinater | 0496358 | 7700007 | |
| | 731545.763 | 7711190.293 | |
| Askeladden ID | 212862-9 | Kulturminnesøk ID | 212862-9 |

| | | | |
|----------------------------|---|--------------------------|-----------|
| Feltnummer/ID | L11K10 | | |
| Lokalitetsnavn | Moskkugáisi 115 Central | | |
| Kulturminnetype | Tuft | Mål | 5 x 5m |
| Beskrivelse | Grunnmur av steinheller. Ikke tildekt med torv. Mye sammenrast, men fortsatt godt markerte vegger. Ligger et lite stykke fra de øvrige boligene, mulig annen funksjon enn bolig siden ikke isolert. | | |
| Øvrige opplysninger | | | |
| Fotonummer | 155226.153525 | | |
| Koordinater | 0496312 | 7699992 | |
| | 731501.423 | 7711170.848 | |
| Askeladden ID | 212862-10 | Kulturminnesøk ID | 212862-10 |



| | | | |
|----------------------------|--|--------------------------|-----------|
| Feltnummer/ID | L11K11 | | |
| Lokalitetsnavn | Moskkugáisi 115 Central | | |
| Kulturminnetype | Tuft | Mål | 4 x 8m |
| Beskrivelse | Tuft med grunnmur av steinheller, rektangulær i formen. Hele tufta er dekket med et hvitt materiale - kan ligne opprånnet presenning eller tilsvarende. Tufta er noe nedgravd i bakken, grunnmur omlag 0.4m høy. | | |
| Øvrige opplysninger | | | |
| Fotonummer | 154005-154125 | | |
| Koordinater | | | |
| | | | |
| Askeladden ID | 212862-11 | Kulturminnesøk ID | 212862-11 |

| | | | |
|----------------------------|---|--------------------------|-----------|
| Feltnummer/ID | L11K12 | | |
| Lokalitetsnavn | Moskkugáisi 115 Central | | |
| Kulturminnetype | Tuft | Mål | 8 x 8 m |
| Beskrivelse | Tuft med torvkledde vegger lik øvrige tufter i området. Rester av trevirke og ovn i selve tufta. Trapp laget av steinheller på sørvegge. Utenfor tufta et område med kull/slagg. Kvadratisk i formen. | | |
| Øvrige opplysninger | | | |
| Fotonummer | 154413-154732 | | |
| Koordinater | 0496331 | 7700031 | |
| | 731516.523 | 7711211.548 | |
| Askeladden ID | 212862-12 | Kulturminnesøk ID | 212862-12 |



| | | | |
|----------------------------|--|--------------------------|-----------|
| Feltnummer/ID | L11K13 | | |
| Lokalitetsnavn | Moskkugáisi 115 Central | | |
| Kulturminnetype | Tuft | Mål | 6 x 10m |
| Beskrivelse | Brakketuft fra arbeiderbolig. Godt bevart. Sentral pipe og inngang i sør med trapp. Muren er tørrmurt om 0.6m høy. Bjelkelaget fremdeles synlig i gulvet på tufta samt deler av golvbordene. | | |
| Øvrige opplysninger | Synlig på historisk foto | | |
| Fotonummer | 170629-170705 | | |
| Koordinater | 731593 | 7711246 | |
| | | | |
| Askeladden ID | 212862-13 | Kulturminnesøk ID | 212862-13 |

| | | | |
|----------------------------|--|--------------------------|-----------|
| Feltnummer/ID | L11K14 | | |
| Lokalitetsnavn | Moskkugáisi 115 Central | | |
| Kulturminnetype | Tuft | Mål | 14 x 6m |
| Beskrivelse | Rektangulær bygning med to rom som hver måler 6 x 6m. Mellom rommene er det en gang på 2m, fra denne går det en lembu ut. Grunnmuren er av steinheller og er 1m høy. I tufta ligger det rester etter liner og tønner. Delvis bevart bjelkelag i tufta. | | |
| Øvrige opplysninger | | | |
| Fotonummer | 171204-171400 | | |
| Koordinater | 731642 | 7711275 | |
| | | | |
| Askeladden ID | 212862-14 | Kulturminnesøk ID | 212862-14 |



| | | | |
|----------------------------|--|--------------------------|-----------|
| Feltnummer/ID | L11K15 | | |
| Lokalitetsnavn | Moskkugáisi 115 Central | | |
| Kulturminnetype | Sjakt/gruveinnslag | Mål | 1 x 1m. |
| Beskrivelse | Tømmerkledd, loddrett sjakt med en dybde på minst 15m. 1 x 1m | | |
| Øvrige opplysninger | Foruten merking med noen veistikker er ikke sjakta sikret og utgjør dermed en stor risiko for fall ved uoppmerksomhet. | | |
| Fotonummer | 161151-161154 | | |
| Koordinater | 731459 | 7711235 | |
| | | | |
| Askeladden ID | 212862-15 | Kulturminnesøk ID | 212862-15 |

| | | | |
|----------------------------|---|--------------------------|-----------|
| Feltnummer/ID | L11K16 | | |
| Lokalitetsnavn | Moskkugáisi 115 Central | | |
| Kulturminnetype | Sjakthus | Mål | |
| Beskrivelse | Restene etter sjakthuset til gruvesjakt knuseverket, verksted og lager. Mye materiale og forstyrrelser gjør det vanskelig å definere eksakt grense for bygninga. Dampkjele bevart på lokaliteten. | | |
| Øvrige opplysninger | Eksisterer på historisk foto. | | |
| Fotonummer | L11K16 | | |
| Koordinater | 731547 | 7711269 | |
| | | | |
| Askeladden ID | 212862-16 | Kulturminnesøk ID | 212862-16 |



| | | | |
|----------------------------|---|--------------------------|-----------|
| Feltnummer/ID | L11K17 | | |
| Lokalitetsnavn | Moskkugáisi 115 Central | | |
| Kulturminnetype | Linebanestasjon | Mål | |
| Beskrivelse | Restene etter linebanestasjonen - reisverk i tre og påbygg av stein. Står fremdeles, men forfallet er synlig og det er uvisst hvor lenge den kommer til å bli stående i nåværende form. | | |
| Øvrige opplysninger | | | |
| Fotonummer | L11K17 | | |
| Koordinater | 731566 | 7711272 | |
| Askeladden ID | 212862-17 | Kulturminnesøk ID | 212862-17 |

| | | | |
|----------------------------|---|--------------------------|----------|
| Feltnummer/ID | L11K18 | | |
| Lokalitetsnavn | Moskkugáisi 115 Central | | |
| Kulturminnetype | Linebanebukk | Mål | |
| Beskrivelse | Taubane/linebanebukk med nedfalt line. Fundament i stein, hver side består av tre tømmerstokker, en tverrstokk støttes av to tømmerstokker i kryss. | | |
| Øvrige opplysninger | | | |
| Fotonummer | 171808 | 172014 | |
| Koordinater | 731717 | 7711368 | |
| Askeladden ID | 212862-1 | Kulturminnesøk ID | 212862-1 |



| | | | |
|----------------------------|---|--------------------------|-------------------------|
| Feltnummer/ID | L11K19 | | |
| Lokalitetsnavn | Moskkugáisi 115 Central | | |
| Kulturminnetype | Veganlegg | Mål | |
| Beskrivelse | Veg fra Ankerlia til Moskkugáisi. Går i sikksakk oppover fjellsiden før man når toppen og terrenget flater ut. Delvis gravd inn i ur, nederste del gjennom skog. Flere steder ligger det nedfalte liner på tvers av veien. Noe behov for jevnlig vedlikehold på grunn av ras. | | |
| Øvrige opplysninger | | | |
| Fotonummer | L11K19 | | |
| Koordinater | Ikke innmålt - avmerket på kart og synlig på flyfoto. | | |
| | | | |
| Askeladden ID | | Kulturminnesøk ID | Moskkugáisi 115 Central |

LOKALITET 12 - MOSKKUGÁISI 117 SUNSET:

Befart av Bergverksmuseet - ikke detaljregistrering i forbindelse med kulturminneplanen. Følgende er bilder tatt av Bergverksmuseet som viser typer kulturminner på lokaliteten.



LOKALITET 13 SKARDALEN



Kulturminner tilknyttet gruvedrift i Skardalen er registrert av John I. Larsen gjennom hans oppgave ”Kulturminner i Skardalen”. De behandles derfor ikke i dette vedlegget, som primært omhandler nye registreringer gjennomført i forbindelse med utarbeidelse av planen. For informasjon om kulturmiljøet i Skardalen vises det til temaplanen og handlingsplanen.

LOKALITET 14 STIGER PETERSEN-HUSET





| | | | |
|----------------------------|---|--------------------------|----------|
| Feltnummer/ID | L14K1 | | |
| Lokalitetsnavn | Stiger Pettersen-huset | | |
| Kulturminnetype | Bygning | Mål | |
| Beskrivelse | Huset er bygget av Petter Pettersen fra Kongsberg. Byggeår 1910. 2 etasjers bygning med skrånende tak i 2. etasje. 2 vinduer per vegg 1. etasje, 1 vindu samt to små vinduer på mønveggene i 2. etasje. Originalt skifertak er skiftet ut med takpapp. 1. etasje består av kjøkken, to stuer, gang og wc. 2. etasje består av to rom, hvorav det er delt av til et lite lager i det ene rommet. | | |
| Øvrige opplysninger | Noe fuktinnslag i tak samt råtne vinduskarmer behøver øyeblikkelig tilsyn. Bygningen er ellers i god stand og flere vinduer har blitt byttet i nyere tid. Har potensiale for videre formidling av gruvehistorien. Brukes aktivt av lokale lag og foreninger som kontor og til møtevirksomhet. | | |
| Fotonummer | Stiger Pettersen-huset | | |
| Koordinater | | | |
| | 727787.61 | 7720278.79 | |
| Askeladden ID | 274346-0 | Kulturminnesøk ID | 274346-0 |

LOKALITET 15 - STORFOSSEN KRAFTVERK

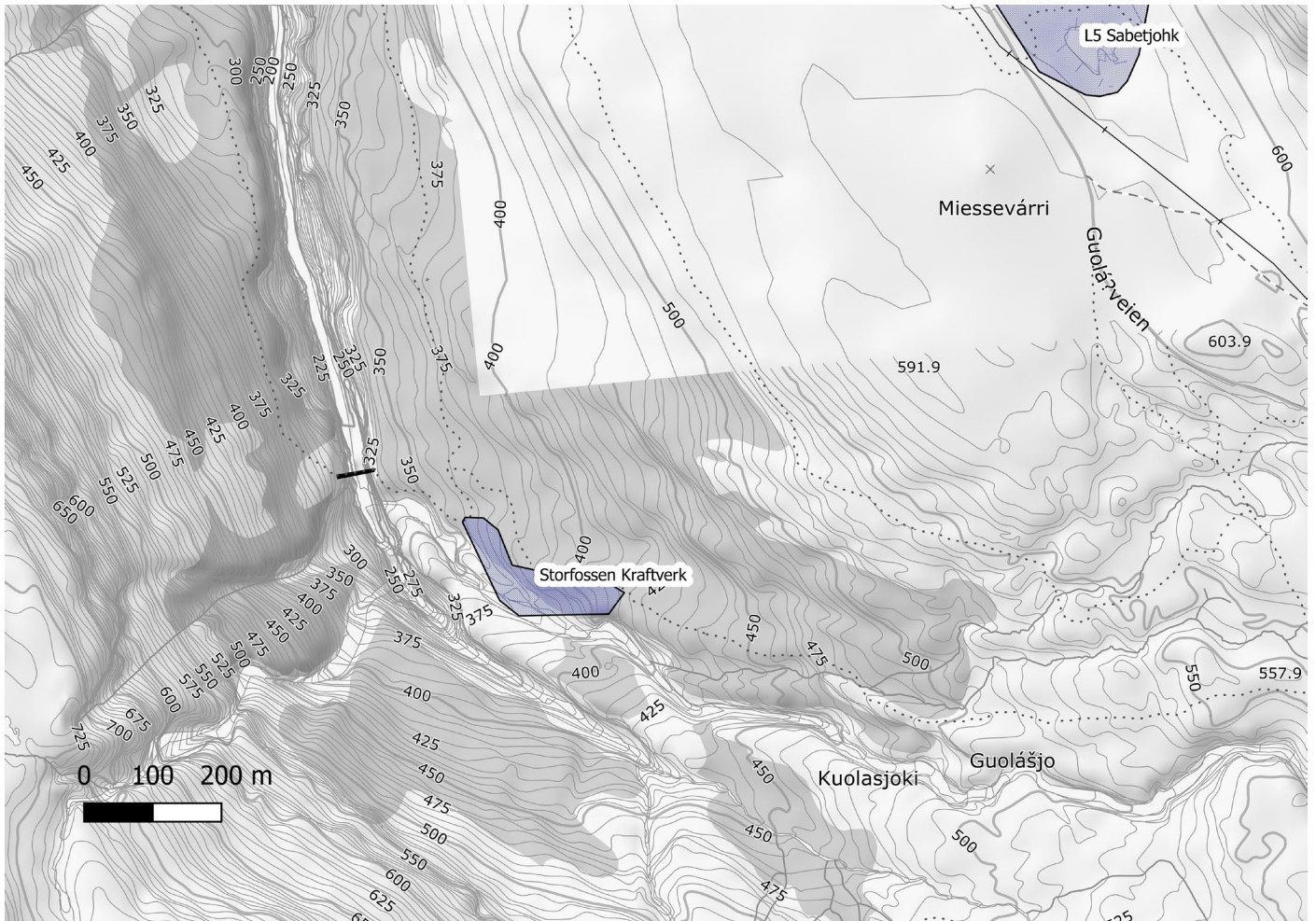



| | | | |
|----------------------------|---|--------------------------|----------------------|
| Feltnummer/ID | L15K1 | | |
| Lokalitetsnavn | Storfossen Kraftverk | | |
| Kulturminnetype | Veganlegg | Mål | |
| Beskrivelse | Veg til kraftverket, fungerer i dag også som sti til Gorsabrua. Fra brua fortsetter veien 400m lenger innover til kulturminnene tilknyttet kraftverket. Veien er flere steder bygget opp eller ryddet gjennom ur. Langs veien finnes flere bevarte fundament for strømlinja, disse er ikke individuelt innmålt. | | |
| Øvrige opplysninger | Viktig kulturminne som vedlikeholdes og er i god stand. | | |
| Fotonummer | L4K1 | | |
| Koordinater | | | |
| Askeladden ID | | Kulturminnesøk ID | Storfossen kraftverk |

| | | | |
|----------------------------|---|--------------------------|----------------------|
| Feltnummer/ID | L15K2 | | |
| Lokalitetsnavn | Storfossen kraftverk | | |
| Kulturminnetype | Trapp | Mål | 1,2 x 7m |
| Beskrivelse | Steintrapp av flate heller som følger rørgata et stykke opp fra Storfossen kraftverk. | | |
| Øvrige opplysninger | Bør renskes for mose og annen vegetasjon for å bevare synligheten. | | |
| Fotonummer | L15K2 | | |
| Koordinater | | | |
| Askeladden ID | | Kulturminnesøk ID | Storfossen kraftverk |



| | | | |
|----------------------------|--|--------------------------|----------------------|
| Feltnummer/ID | L15K3 | | |
| Lokalitetsnavn | Storfossen Kraftverk | | |
| Kulturminnetype | Tuft | Mål | |
| Beskrivelse | Tuft etter kraftstasjonen. Ikke oppmålt nøyaktig da det ikke var mulig å ta seg trygt til tufta. Fundament i betong med jernbjelker. Opprinnelig 3 etasjes bygning av tre. | | |
| Øvrige opplysninger | Dokumentert gjennom historiske fotografier. | | |
| Fotonummer | L15K3 | | |
| Koordinater | 734764.99 | 7710360.91 | |
| | | | |
| Askeladden ID | | Kulturminnesøk ID | Storfossen kraftverk |

| | | | |
|----------------------------|---|--------------------------|----------------------|
| Feltnummer/ID | L15K4 | | |
| Lokalitetsnavn | Storfossen Kraftverk | | |
| Kulturminnetype | Rørgate | Mål | |
| Beskrivelse | Trykkrør tilknyttet kraftstasjonen. Rørene er lagt på fundament av tørrmurte steinheller. Et stykke på 111m er bevart in situ. Noen rester ligger rundt på tomta. | | |
| Øvrige opplysninger | Godt dokumentert gjennom historiske bilder. | | |
| Fotonummer | L15K4 | | |
| Koordinater | | | |
| | 734825.82 | 7710357.94 | |
| Askeladden ID | | Kulturminnesøk ID | Storfossen kraftverk |



| | | | |
|----------------------------|--|--------------------------|----------------------|
| Feltnummer/ID | L15K5 | | |
| Lokalitetsnavn | | | |
| Kulturminnetype | Tuft | Mål | 4 x 4m |
| Beskrivelse | Kvadratisk tuft inntil naturlig bergvegg i sør, består av tørrmurte steinheller med en høyde på 1,4m. Åpning i øst. En god del skrot og vegetasjon i selve tufta, også endel utrast stein. | | |
| Øvrige opplysninger | | | |
| Fotonummer | L15K5 | | |
| Koordinater | | | |
| | 734773.42 | 7710367.69 | |
| Askeladden ID | | Kulturminnesøk ID | Storfossen kraftverk |

| | | | |
|----------------------------|---|--------------------------|----------------------|
| Feltnummer/ID | L15K6 | | |
| Lokalitetsnavn | | | |
| Kulturminnetype | Inskripsjon | Mål | |
| Beskrivelse | Inskripsjon på bergvegg inntil K5. Noe utydelig siste tall, men trolig 15/5/1912. | | |
| Øvrige opplysninger | | | |
| Fotonummer | L15K6 | | |
| Koordinater | Samme som over. | | |
| | | | |
| Askeladden ID | | Kulturminnesøk ID | Storfossen kraftverk |