

---

GÁIVUONA SUOHKAN  
KÅFJORD KOMMUNE  
KAIVUONON KOMUUNI

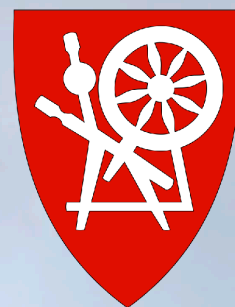

VEDLEGG 1  
REGISTRERTE  
KULTURMINNER

TEMAPLAN FOR  
KULTURMINNER

---

"BEVARE FORTIDEN FOR  
FREMTIDENS  
GENERASJONER!"



## REGISTRERTE KULTURMINNER

---

Dette vedlegget inneholder informasjon om registrerte kulturminner i forbindelse med arbeidet med temaplanen for Kåfjord kommune.

Kulturminneregistreringene er oppført med beskrivelser av kulturminner samt bilder og kartfesting. Fokuset er i første rekke på kulturminner som ble registrert i forbindelse med prosjektet, men inkluderer enkelte kulturminner som har blitt registrert av andre instanser. For nærmere vurderinger av verneverdi vises det til temaplanens hoveddokument.

Totalt ble det registrert like i overkant av 100 kulturminner fordelt på 13 lokaliteter. Etter at temaplanen vedtas, vil disse legges inn i henholdsvis kulturminnedatabasen Askeladden eller den åpne tjenesten Kulturminnesøk og dette dokumentet vil oppdateres med gjeldende ID-nummer.

Arkivet fra feltarbeidet (feltfoto og registreringsskjema) er digitalisert og oppbevares av Kåfjord kommune.

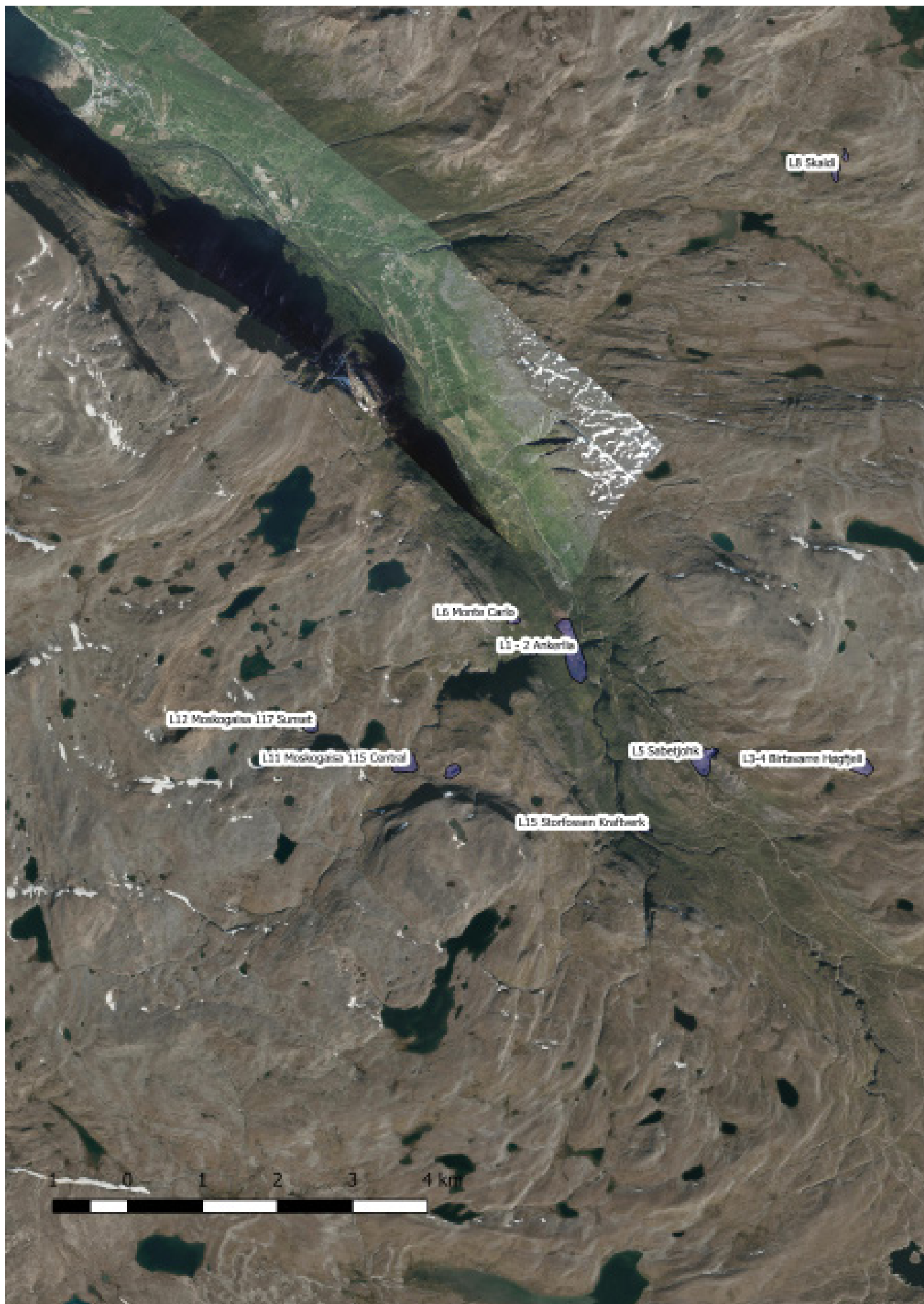



---

KULTURMINNER  
INNHOLDSFORTEGNELSE

---

LOKALITET 1 - ANKERLIA	6
LOKALITET 2 - DIREKTØRGÅRDEN	17
LOKALITET 3 - 4 BIRTAVARRE HØGFJELL	20
LOKALITET 5 SABETJOHK	25
LOKALITET 6 - MONTE CARLO	33
LOKALITET 7 - 9 - SKAIDI GRUVER	35
LOKALITET 8 - BOLIGENE VED SKAIDI	41
LOKALITET 9 - VINKELSTASJONEN	48
LOKALITET 10 - 12 MOSKOGAISA	49
LOKALITET 10 - MOSKOGAISA 111 SUNRISE	50
LOKALITET 11 - MOSKOGAISA 115 CENTRAL	55
LOKALITET 12 - MOSKOGAISA 117 SUNSET:	66
LOKALITET 13 - SKARDALEN	67
LOKALITET 14 - STIGER PETTERSEN-HUSET	68
LOKALITET 15 - STORFOSSEN KRAFTVERK	70

# LOKALITET 1 - ANKERLIA

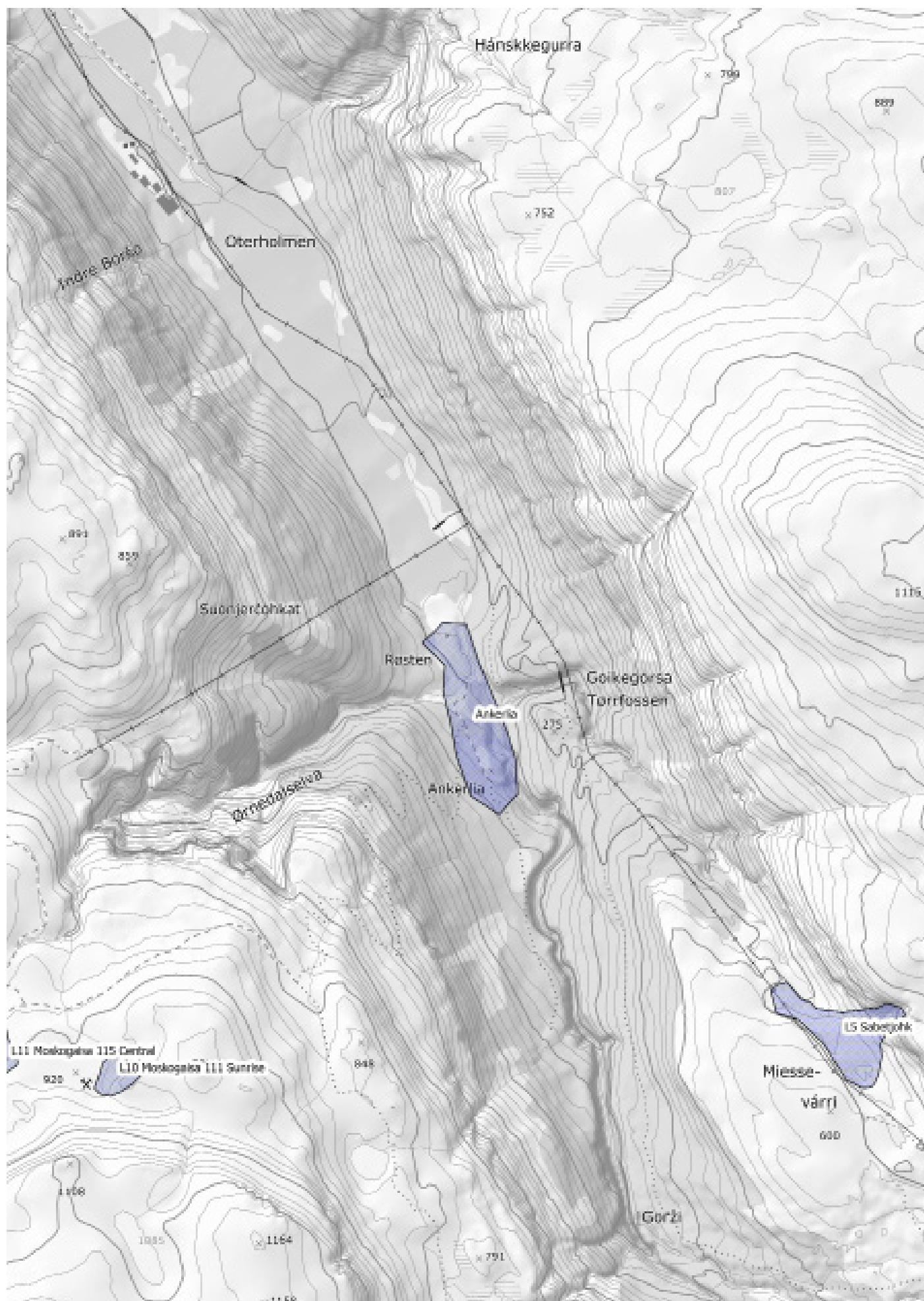

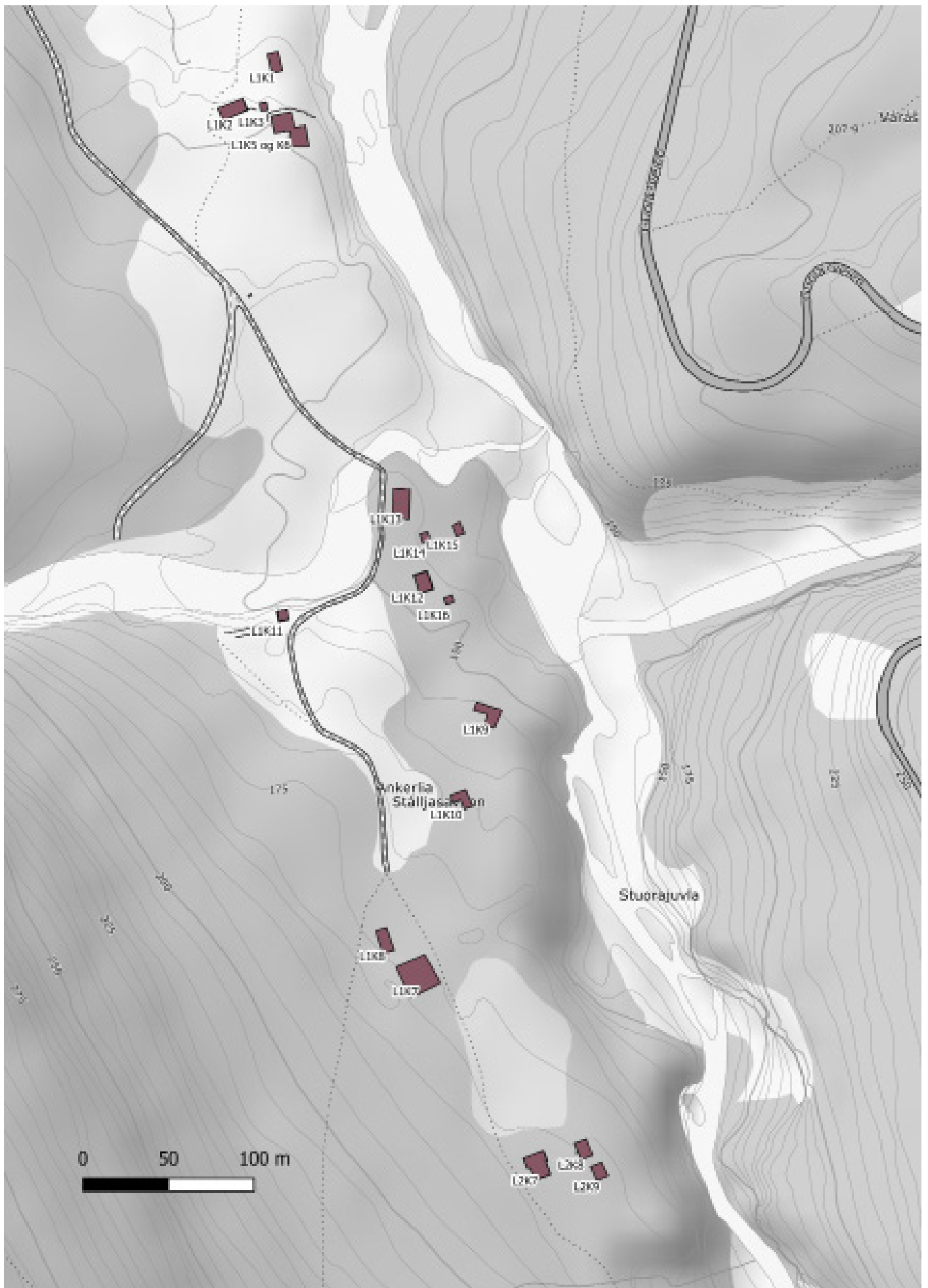



Feltnummer/ID	L1K1		
Lokalitetsnavn	Ankerlia		
Kulturminnetype	Bygning	Mål	11,3 x 6,3m
Beskrivelse	Verkets labratorium. Støpt bygning uten tak bestående av tre rom hvorav det største måler 4,9 x 6,3m, og de to minste er henholdsvis 2.85 og 2.95 brede. Rester etter pipe i nordvestre hjørne av hovedrommet. Bygninga er svært godt bevart.		
Øvrige opplysninger	Større haug med slagg ved det nordvestre hjørnet av labratoriet.		
Fotonummer	L1K1		
Koordinater	0498755	7701739	
	733765	771314	
Askeladden ID		Kulturminnesøk ID	

Feltnummer/ID	L1K2		
Lokalitetsnavn	Ankerlia		
Kulturminnetype	Bygning	Mål	8,1 x 15,7m
Beskrivelse	Verkets smeltehytte. Støpt bygning uten tak. Høyde på østvegg er rett over 5m, vestvegg omlag 3m. Tre vinduer på nordre fasade. Inngang på bakkenivå samt lite, rundt vindu på østlige fasade.		
Øvrige opplysninger	Ved hytta ligger rester av ovner etter at smeltehytta brant i 1919. Innvendig er det bevart tre samlekkasser for malm. Opprinnelig bygd av bølgeblekk på reisverk av tre, etter branntilløp erstattet av nåværende bygning i armert betong.		
Fotonummer	L1K2		
Koordinater	0498733	7701712	
	733743.849	7713120.938	
Askeladden ID		Kulturminnesøk ID	





Feltnummer/ID	L1K3		
Lokalitetsnavn	Ankerlia		
Kulturminnetype	Bygning	Mål	3,85 x 4,8m
Beskrivelse	Tavlehus for det tekniske anlegget i smeltehytta som ligger like ved. Bygning i armert betong. Taket mangler, men har opprinnelig skrånet fra nord mot sør. Veggene bevarte høyde fra 3 - 5m. Deler av vegg har rast inn i tufta og det er stor sannsynlighet for ytterligere forfall. En betongplate henger på hjørnet og inn mot tufta.		
Øvrige opplysninger			
Fotonummer			
Koordinater	0498748	7791710	
	724917.151	7802743.264	
Askeladden ID		Kulturminnesøk ID	

Feltnummer/ID	L1K4		
Lokalitetsnavn	Ankerlia		
Kulturminnetype	Smelteovner	Mål	
Beskrivelse	Restene etter smelteverkets ovner. Selve ovnene samt fundamentene i murstein bevart. Omgitt av ødelagte rester fra ovner og bygninger, trolig etter brannen i 2019.		
Øvrige opplysninger	Opprinnelig utstyrt med Waterjacket ovn, etter 1910 utstyrt med utstyr for pyrittisk smelting med etterfølgende bessemring.		
Fotonummer	L1K4		
Koordinater	0498759	7701712	
	733769.742	7713123.486	
Askeladden ID		Kulturminnesøk ID	





Feltnummer/ID	L1K5 og L1K6		
Lokalitetsnavn	Ankerlia		
Kulturminnetype	Tuft	Mål	13 x 10
Beskrivelse	Tuft av tørrmurt stein og laftetømmer - opprinnelig registrert som selvstendig bygning, men historiske bilder viser at dette var en del av smeltehytta. Tufta er vinkelformet på bakkekanten over smelteovnene. Bjelkelaget delvis synlig under lag med slag. Nordlige ende har grunnmur av tørrmurte steinheller.		
Øvrige opplysninger			
Fotonummer	L1K5		
Koordinater	0498752	7701697	
	733764.240	7713107.862	
Askeladden ID		Kulturminnesøk ID	







Feltnummer/ID	L1K7		
Lokalitetsnavn	Ankerlia		
Kulturminnetype	Tuft	Mål	
Beskrivelse	Tuft etter linebanestasjonen. Tydelig markert med kraftig voll av stein i bakkant som nå har rast noe ut. Grunnmuren forøvrig består av tørrmurte, flate hellere. Måler 16 x 12m, vollen er 5,5m høy på det høyeste og skråner innover mot tufta til minimumshøyde på 1m. Vollen er 5m bred.		
Øvrige opplysninger	Linebanestasjonen var nedre endestasjon for banen fra Moskogaisa og Sabetjohk. Lengde på 2800m fra Moskogaisa og 2200m Sabetjohk. Transport av malm og gods i retur. Fra linebanestasjonen sendt med egen bane til malmvaskeriet før den ble overført traller og kjørt til smeltehytta. Godt dokumentert gjennom historiske bilder.		
Fotonummer	L1K7		
Koordinater	733850.94	7712614.01	
Askeladden ID		Kulturminnesøk ID	

Feltnummer/ID	L1K8		
Lokalitetsnavn	Ankerlia		
Kulturminnetype	Tuft	Mål	
Beskrivelse	Tufta etter verkets smie. Betongmur med bevarte vindusåpninger i fasade mot vest og sør. Måler 14 x 6,3m. Inne i tufta er det bevart endel maskineri, deriblant en elektrode som ville vært brukt i smeltehytta.		
Øvrige opplysninger	Godt dokumentert gjennom historiske foto.		
Fotonummer	L1K8		
Koordinater			
	7712634.34	733829.12	
Askeladden ID		Kulturminnesøk ID	



Feltnummer/ID	L1K9		
Lokalitetsnavn	Ankerlia		
Kulturminnetype	Tuft	Mål	10 x 10 x 5 x 5m
Beskrivelse	Vinkelformet tuft med godt bevart grunnmur av tørmurte steinheller. Muren er 0.6m bred og har en høyde på 1m i øst, noe mindre markert i vest. Rester etter pipe i sørøste hjørne samt to fundament til støtte for gulvbjelker. Ingen synlig markert inngang.		
Øvrige opplysninger	Tuft etter arbeiderbolig/brakke. Lik K10, men noe mindre i størrelse.		
Fotonummer	L1K9		
Koordinater			
	7712767	733890	
Askeladden ID		Kulturminnesøk ID	

Feltnummer/ID	L1K10		
Lokalitetsnavn	Ankerlia		
Kulturminnetype	Tuft	Mål	12 x 12 x 6 x 6
Beskrivelse	Tydelig markert tuft, tørmurte hellere. Vinkelformet. Høyde på grunnmur omlag 0.4m, muren er noe utrast og måler jevnt over 0.4m i bredde. Ingen spor etter pipe, men lave fundament for å støtte bjelkelaget i tufta.		
Øvrige opplysninger	Tuftene etter arbeiderbolig/brakke. Lik K9. I enkelte sammenhenger feilaktig benevnt som Vinkelbrakka (K13).		
Fotonummer	L1K9		
Koordinater	7712713	733877	
Askeladden ID		Kulturminnesøk ID	





Feltnummer/ID	L1K11		
Lokalitetsnavn	Ankerlia		
Kulturminnetype	Grunnmur/tuft	Mål	6 x 6m
Beskrivelse	Malmvaskeriet. Mur og fundament i betong. Grunnmuren måler 6 x 6 m. Bakre vegg utrast. Høyde på omlag 2m.		
Øvrige opplysninger	Vaskeriet hvor gråstein og slam ble skilt fra malmen før den ble kjørt til smeltehytta med vogner trukket av hester. Utenfor ser man fortsatt rester etter gråsteinstipper og utskilte masser, selv om noe er tatt av elva.		
Fotonummer			
Koordinater	733769.24	7712824.21	
Askeladden ID		Kulturminnesøk ID	

Feltnummer/ID	L1K12		
Lokalitetsnavn	Ankerlia		
Kulturminnetype	Tuft	Mål	8,8 x 11,3m
Beskrivelse	Tufta etter verkets administrasjonsbygning. Tydelig markert og godt bevart grunnmur av tørrmurte steinheller med en bevart høyde mellom 1m og 0.4m. 0.6m bred. I selve tufta sees fundament etter støtter til bjelkelag og sentral pipe.		
Øvrige opplysninger	Godt dokumentert på historiske bilder. Administrasjonen ble flyttet hit fra Sabetjohk.		
Fotonummer	11K12		
Koordinater			
	733852.23	7712842.67	
Askeladden ID		Kulturminnesøk ID	





Feltnummer/ID	L1K13		
Lokalitetsnavn	Ankerlia		
Kulturminnetype	Tuft/grunnmur	Mål	17,3 - 9,2m
Beskrivelse	Storbrakka, også kjent som vinkelbrakka. Tydelig markert og godt bevart mur av tørrmurte hellere. Bislag i øst. Måler 17,4m n-s og 9,2m ø-v. Bislag som måler 4,9 x 3m i vest. Mur bevart med høyde fra 0.3m til 1m, tykkelse på 0.8m.		
Øvrige opplysninger	Godt dokumentert i historiske foto. En av flere boliger for arbeidere. I 3. etasje var det klasserom og møtelokaler for foreninger i tillegg til filmfremvisninger. Gitt som gave til bygdas læstadianske menighet på slutten av 1930-tallet og reet og ført ned til bygda. Stod på tomta til dagens bedehus.		
Fotonummer	L1K13 Storbrakka		
Koordinater			
	733839	7712889.77	
Askeladden ID		Kulturminnesøk ID	

Feltnummer/ID	L1K14		
Lokalitetsnavn	Ankerlia		
Kulturminnetype	Tuft/grunnmur	Mål	4,5 x 5,10m
Beskrivelse	Godt bevart grunnmur av tørrmurte steinheller. Muren er opp mot 1,5m bred og bevart høyde på 1,7m ned mot elva, hvor det også er en kjellerinngang. I tufta er berggrunnen synlig.		
Øvrige opplysninger	Godt dokumentert i historiske foto, også innvendig fotografi eksisterer. Verkets butikk, som også ble brukt av reindriften og lokalbefolkningen. Se hoveddokument.		
Fotonummer	L1K14		
Koordinater			
	733854.21	7712869.11	
Askeladden ID		Kulturminnesøk ID	



Feltnummer/ID	L1K15		
Lokalitetsnavn	Ankerlia		
Kulturminnetype	Tuft	Mål	9 x 6m.
Beskrivelse	Tuft nedenfor butikk, trolig fra arbeiderbolig eller brakke. Godt markert med lav grunnmur av tørrmurte steinheller, noe overgrodd av vegetasjon i nord og vest. Høyde på muren ca. 0.5m, bredde 0.4m. I nordvegg synes restene etter trappeinngang i form av steinhelle.		
Øvrige opplysninger			
Fotonummer	L1K15		
Koordinater			
	733879	7712871.92	
Askeladden ID		Kulturminnesøk ID	

Feltnummer/ID	L1K16		
Lokalitetsnavn	Ankerlia		
Kulturminnetype	Tuft/jordkjeller	Mål	
Beskrivelse	Torvdekket grunnmur av tørrmurte steinheller inntil naturlig bergvegg i nord. Bevert høyde på grunnmuren ca. 1,5m. Bredde på 0.5m med ytterligere torvvol-ler rundt. Gjengrodd av vegetasjon i selve tufta, også noe stein som har rast inn i tufta.		
Øvrige opplysninger			
Fotonummer	L1K16		
Koordinater			
	733896.11	7712707.71	
Askeladden ID		Kulturminnesøk ID	



## LOKALITET 2 - DIREKTØRGÅRDEN

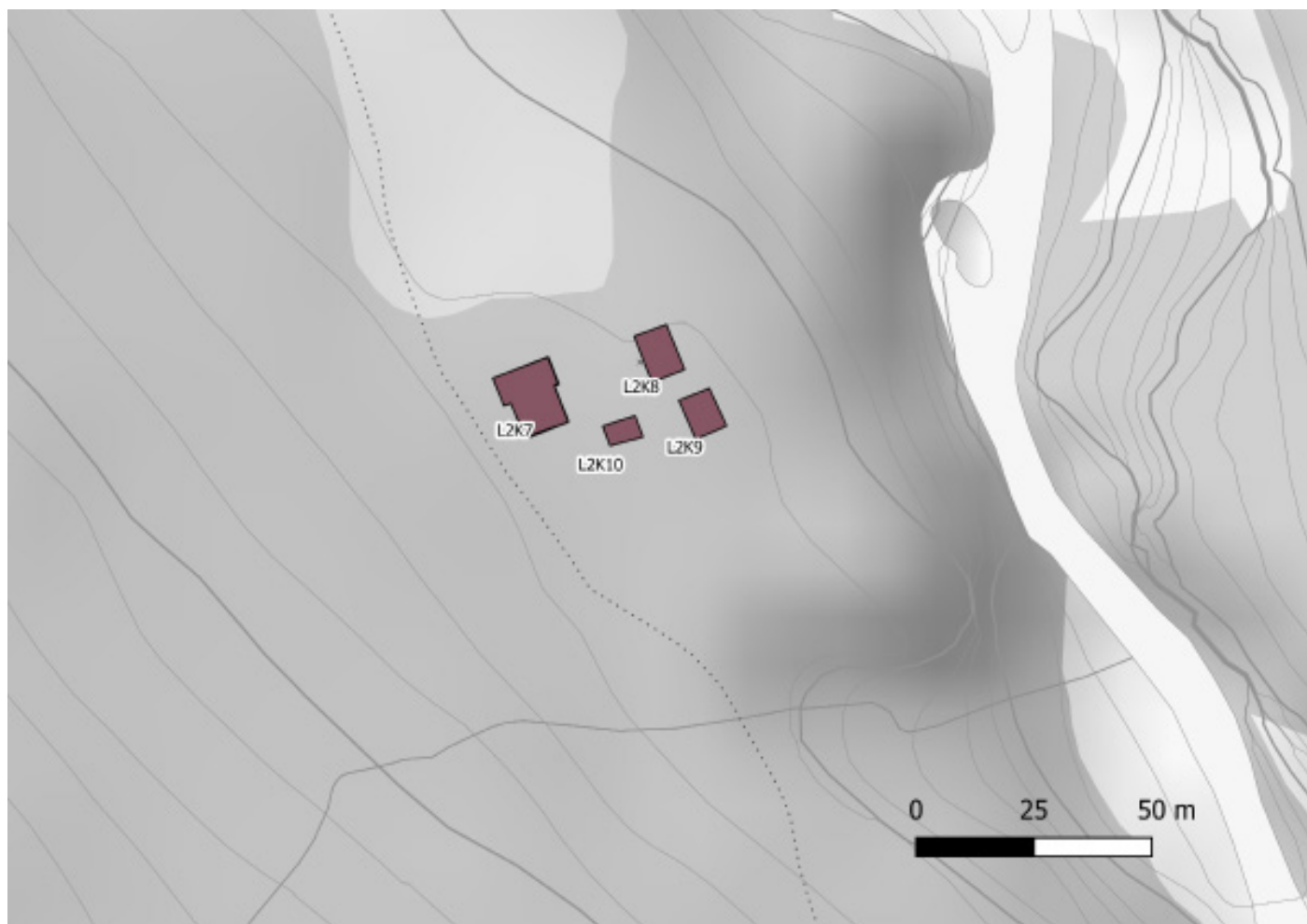



Feltnummer/ID	L2K7		
Lokalitetsnavn	Ankerlia		
Kulturminnetype	Tuft	Mål	12,5 x 15m
Beskrivelse	Tuft etter direktørboligen. Godt bevart tørrmurt steinmur med separate kjellerrom. Noe bjørkekratt i tufta. Muren består av flate steinheller med en høyde fra 0.6m til 1.2m og bredde på 1m.		
Øvrige opplysninger	Tilrettelagt gjennom skilting. Opprinnelig to-etasjers villa som også ble benyttet som representasjonsbygning. Finnes på en mengde historiske bilder fra Torleif Lyngstads samlinger. Sentral pipe med nedgang til kjeller i sørvestre hjørne.		
Fotonummer	L2K7		
Koordinater	498849	7701079	
	733921.397	7712501.926	
Askeladden ID		Kulturminnesøk ID	

Feltnummer/ID	L2K8		
Lokalitetsnavn	Ankerlia		
Kulturminnetype	Tuft	Mål	7,9 z 10,3m
Beskrivelse	Tuft etter tjenerbloig ved Direktørgården. Toroms tuft av tørrmurt stein. Inngang i øst. Tydelig markert, bygget inn i svakt hellende terreng slik at bakkant (vest) av tufta er på bakkenivå, mens østlig del har en høyde mellom 0.6 og 1m. Noe bjørkekratt i tufta som også er delvis gjenngrodd av torv. Godt bevart, noen få stein har falt ut.		
Øvrige opplysninger			
Fotonummer	L2K8		
Koordinater	0498878	7701089	
	733949.297	7712514.726	
Askeladden ID		Kulturminnesøk ID	



Feltnummer/ID	L2K9		
Lokalitetsnavn	Ankerlia		
Kulturminnetype	Tuft	Mål	
Beskrivelse	Tuft etter fjøsbygning tilhørende Direktørgården. Tydelig markert grunnmur ved siden av tjenerbolig. Noe rast ut i øst i retning elva. Muren er mindre forseggjort enn tjenerboligen. Høyde i vestende på 1m og 2m i øst mot elva. 0.8m bred.		
Øvrige opplysninger			
Fotonummer	L2K9		
Koordinater	0498887	7701069	
	733960.219	7712495.691	
Askeladden ID		Kulturminnesøk ID	

Feltnummer/ID	L2K10		
Lokalitetsnavn	Ankerlia		
Kulturminnetype	Tuft	Mål	4,5 x 4,5
Beskrivelse	Tuft etter uthus mellom Direktørgården og tjenerboligen. Svært gjengrodd, men fortsatt 4 lag tørrmurte steinheller synlig. Måler 4,5 x 4,5m.		
Øvrige opplysninger	Uthuset er dokumentert på historiske foto.		
Fotonummer	L2K10		
Koordinater	0498868	7701066	
	733941.59	7712490.84	
Askeladden ID		Kulturminnesøk ID	



# LOKALITET 3 - 4 BIRTAVARRE HØGFJELL

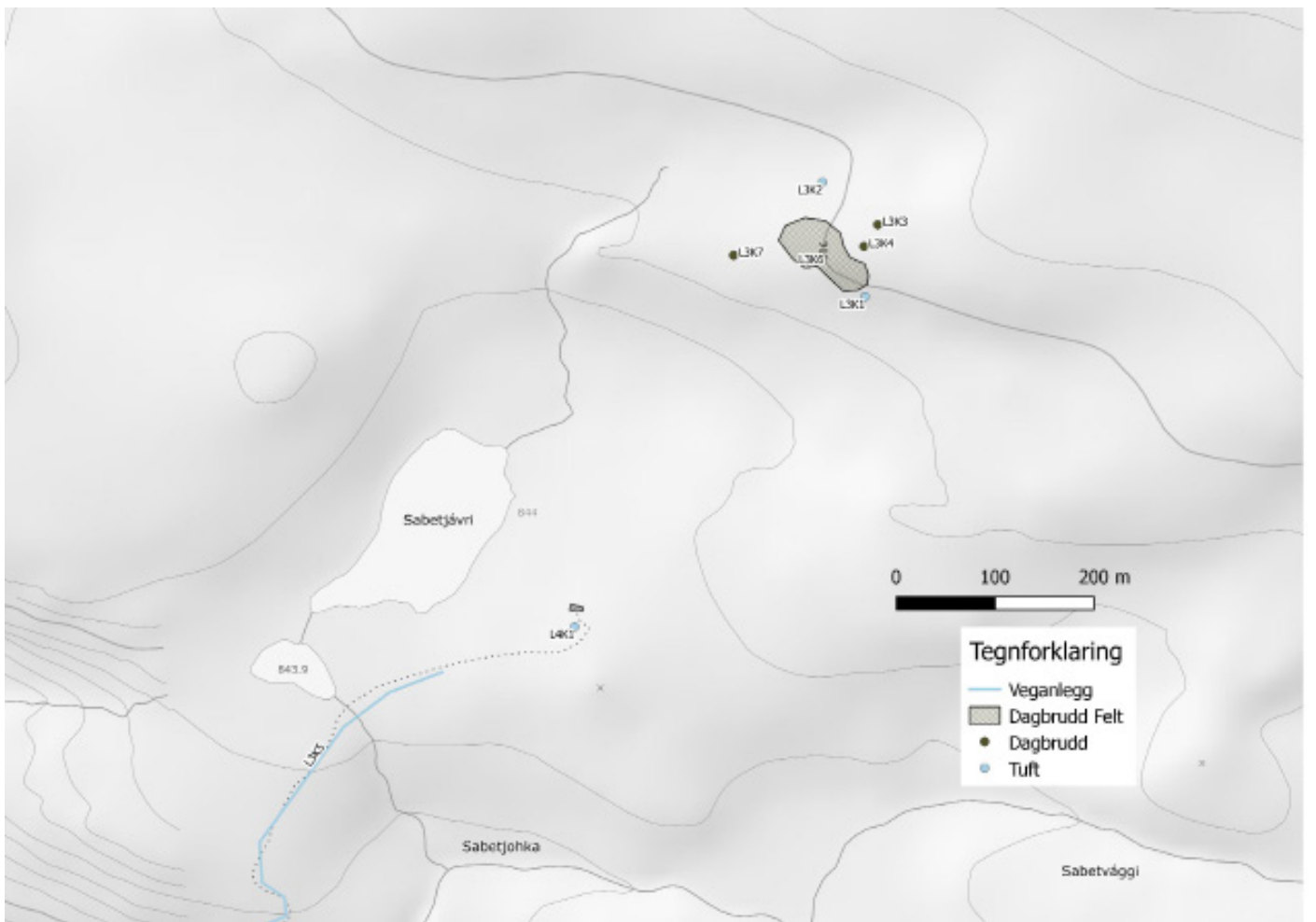
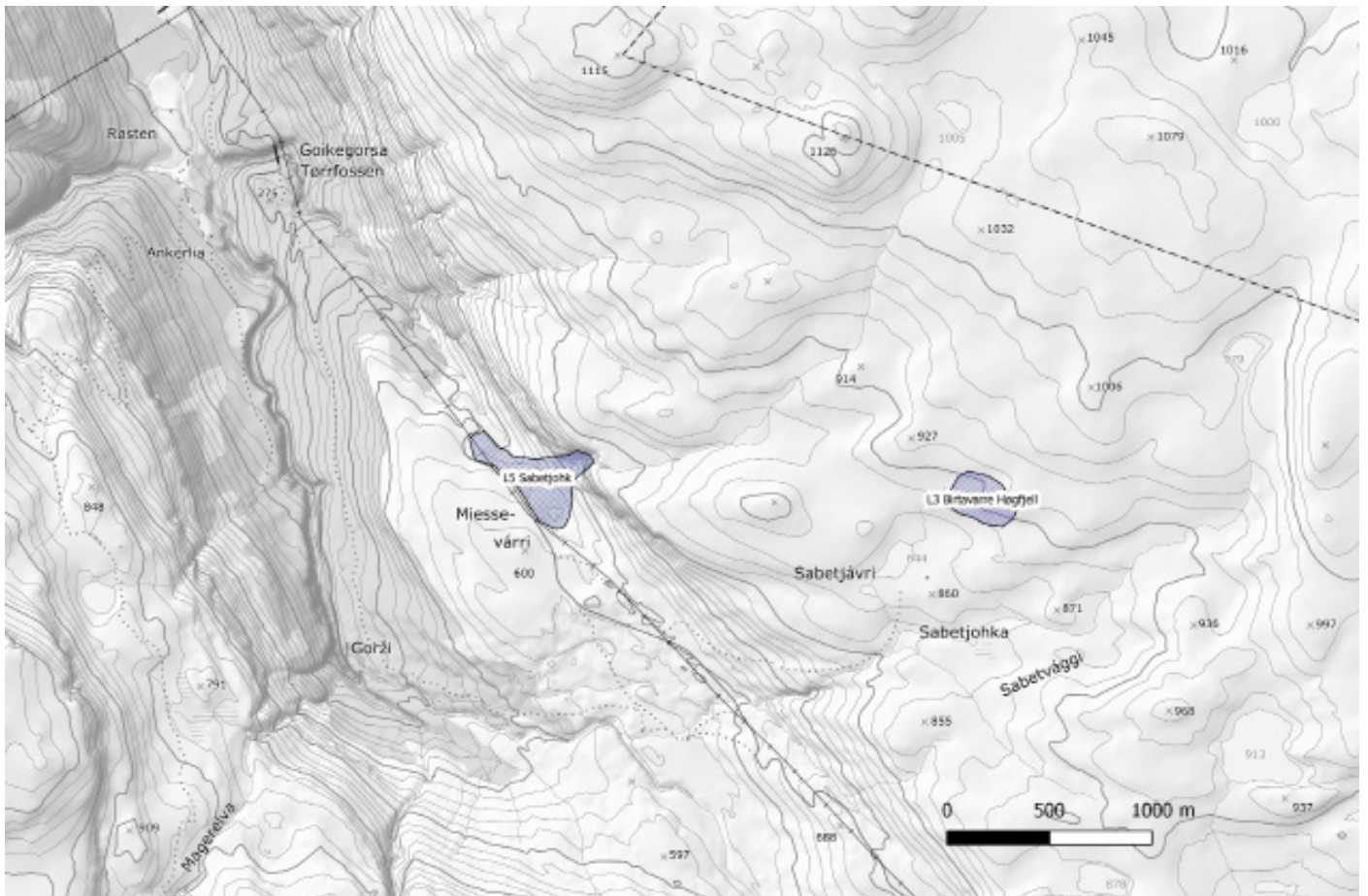



Feltnummer/ID	L3K1		
Lokalitetsnavn	Birtavarre Høgfjell		
Kulturminnetype	Tuft	Mål	3 x 3m
Beskrivelse	1.7m høye tørrmurte steinvegger av steinheller med inngang i nordvest. Ligger inntil en større steinblokk som utgjør tuftas bakvegg. Noe utrast i sør, ellers i svært god stand. Endel snø i tufta på registreringstidspunktet. Mulige rester etter grue i nordvestre hjørne.		
Øvrige opplysninger			
Fotonummer	L3K1		
Koordinater	0502507	7699369	GPS 378 - 381 34W
	737731.851	7711157.416	
Askeladden ID		Kulturminnesøk ID	

Feltnummer/ID	L3K2		
Lokalitetsnavn	Birtavarre Høgfjell		
Kulturminnetype	Tuft	Mål	11 x 8m
Beskrivelse	Tuft av tørrmurt stein med torv som isolasjon. Fremstår som tydelig markerte jordvoller med en hovedbygning og tilbygg, muligens stall, langs den ene kortveggen. Rester etter grue i nordvestre hjørne, skosåler. Det ser ut til at det har blitt bygget på i tilbygget i nyere tid med stein.		
Øvrige opplysninger	Isolert boligbrakke med stall for arbeiderne i Birtavarre Høgfjell?		
Fotonummer	L3K2		
Koordinater	0502475	7699489	
	737688	7711273	
Askeladden ID		Kulturminnesøk ID	





Feltnummer/ID	L3K3		
Lokalitetsnavn	Birtavarre høgfjell		
Kulturminnetype	Dagbrudd	Mål	5m diameter
Beskrivelse	Rund grop, fylt med vann så usikker dybde, diameter på 5m med voller rundt. Dagbrudd/testgrop som sammen med K4 ligger et stykke unna selve hovedaktiviteten i feltet.		
Øvrige opplysninger			
Fotonummer	L3K3		
Koordinater			
	737744	7711230	33N
Askeladden ID		Kulturminnesøk ID	

Feltnummer/ID	L3K4		
Lokalitetsnavn	Birtavarre Høgfjell		
Kulturminnetype	Dagbrudd	Mål	
Beskrivelse	Rund grop med store voller rundt. Noe snø i gropa på registreringstidspunktet men dybde inkl. voller på vel 2m. Diameter på 7m. Ligger sammen med K3 et stykke unna den konsentrerte aktiviteten i feltet.		
Øvrige opplysninger			
Fotonummer	L3K4		
Koordinater	737730	7711208	
Askeladden ID		Kulturminnesøk ID	



Feltnummer/ID	L3K5		
Lokalitetsnavn	Birtavarre Høgfjell		
Kulturminnetype	Veganlegg	Mål	
Beskrivelse	Anleggsveg fra bunnen av dalen og opp fjellet til Birtavarre Høgfjell . Vegen er delvis gravd inn i fjellsiden og delvis oppmurt med stein. Godt bevart. Øverst er veien merket med steiner. Går i sikksakk opp fjellsiden og ble brukt til transport med hest.		
Øvrige opplysninger			
Fotonummer	L3K5		
Koordinater			Digitalisert fra kart.
Askeladden ID		Kulturminnesøk ID	

Feltnummer/ID	L3K6		
Lokalitetsnavn	Birtavarre høgfjell		
Kulturminnetype	Dagbrudd - flere	Mål	
Beskrivelse	Felt på omlag 5000m2 bestående av en rekke linjære dagbrudd. De fleste er omlag 20m lang, 2m brede og er gravd ned i fjellkanten i nord-sør retning. Dybde på cirka 2m. Mellom sjaktene er det store gråsteinstipper Registrert som ett felt da de ligger så tett inntil hverandre.		
Øvrige opplysninger	Gruvearbeidere er avbildet i en av sjaktene.		
Fotonummer	L3K6		
Koordinater			
	737681	7711195	33N
Askeladden ID		Kulturminnesøk ID	





Feltnummer/ID	L3K7		
Lokalitetsnavn	Birtavarre høgfjell		
Kulturminnetype	Dagbrudd	Mål	
Beskrivelse	Dagbrudd - 15m langt og 1m bredt. Ligger for seg selv omlag 50m øst for hovedfeltet med aktivitet. Dybde på 1m.		
Øvrige opplysninger			
Fotonummer	L3K7		
Koordinater			
	737598	7711199	33N
Askeladden ID		Kulturminnesøk ID	

Feltnummer/ID	L4K1		
Lokalitetsnavn	Birtavarre høgfjell (Sabetjåvre)		
Kulturminnetype	Tuft	Mål	6 x 3m
Beskrivelse	Tuft bestående av tørrmurte steinheller, tydelig inngang i øst med trappetrinn av steinhelle. Noe gjengrodd med lyng og mose.		
Øvrige opplysninger	Ligger ved enden av anleggsveien og er trolig relatert til gruvedrifta. Like ved ligger det en hytte og tidligere grunnmur for hytta som ble flyttet i moderne tid.		
Fotonummer	L4K1		
Koordinater	0502182	7699066	
	737437.877	7710823.819	
Askeladden ID		Kulturminnesøk ID	



# LOKALITET 5 SABETJOHK

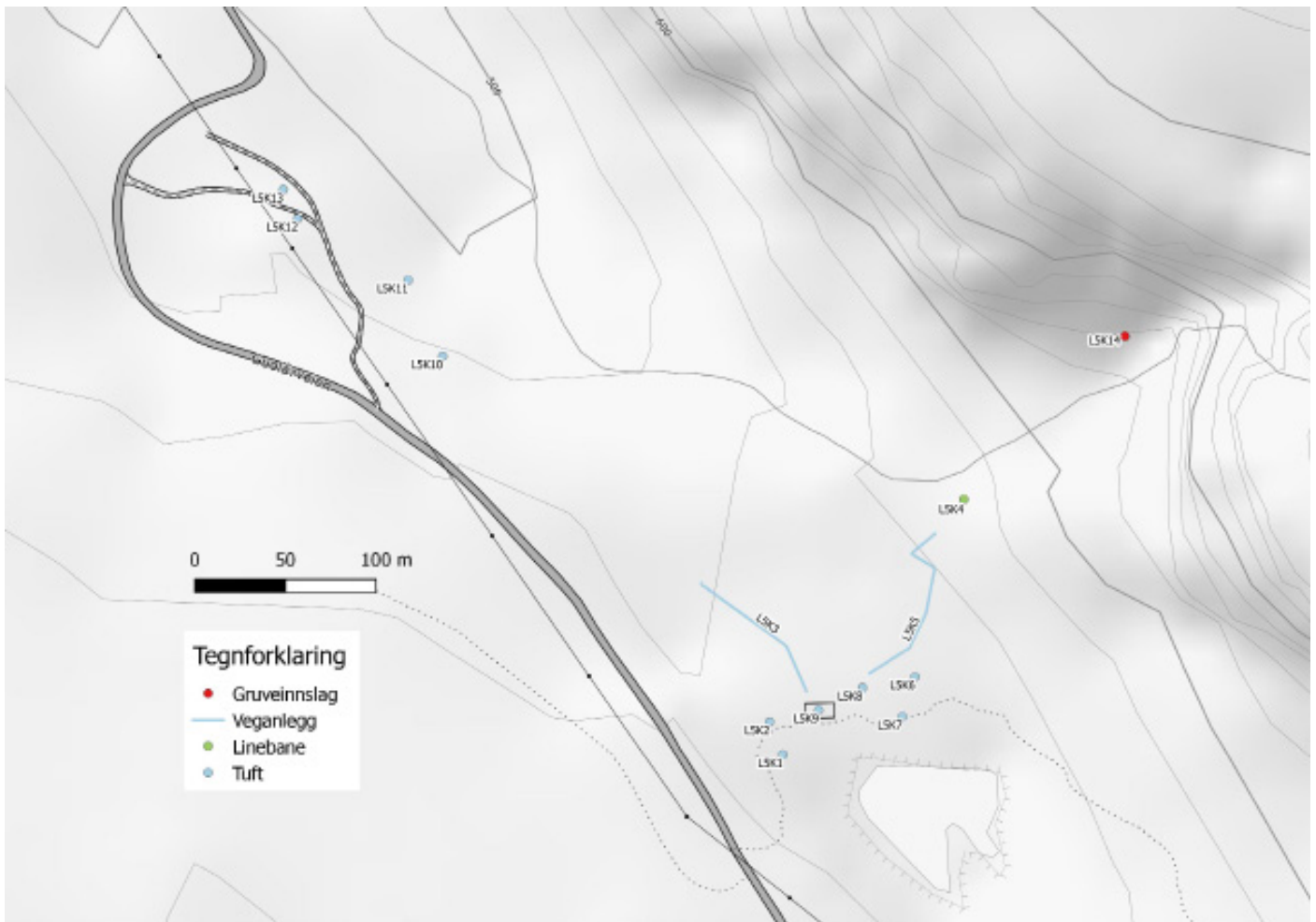
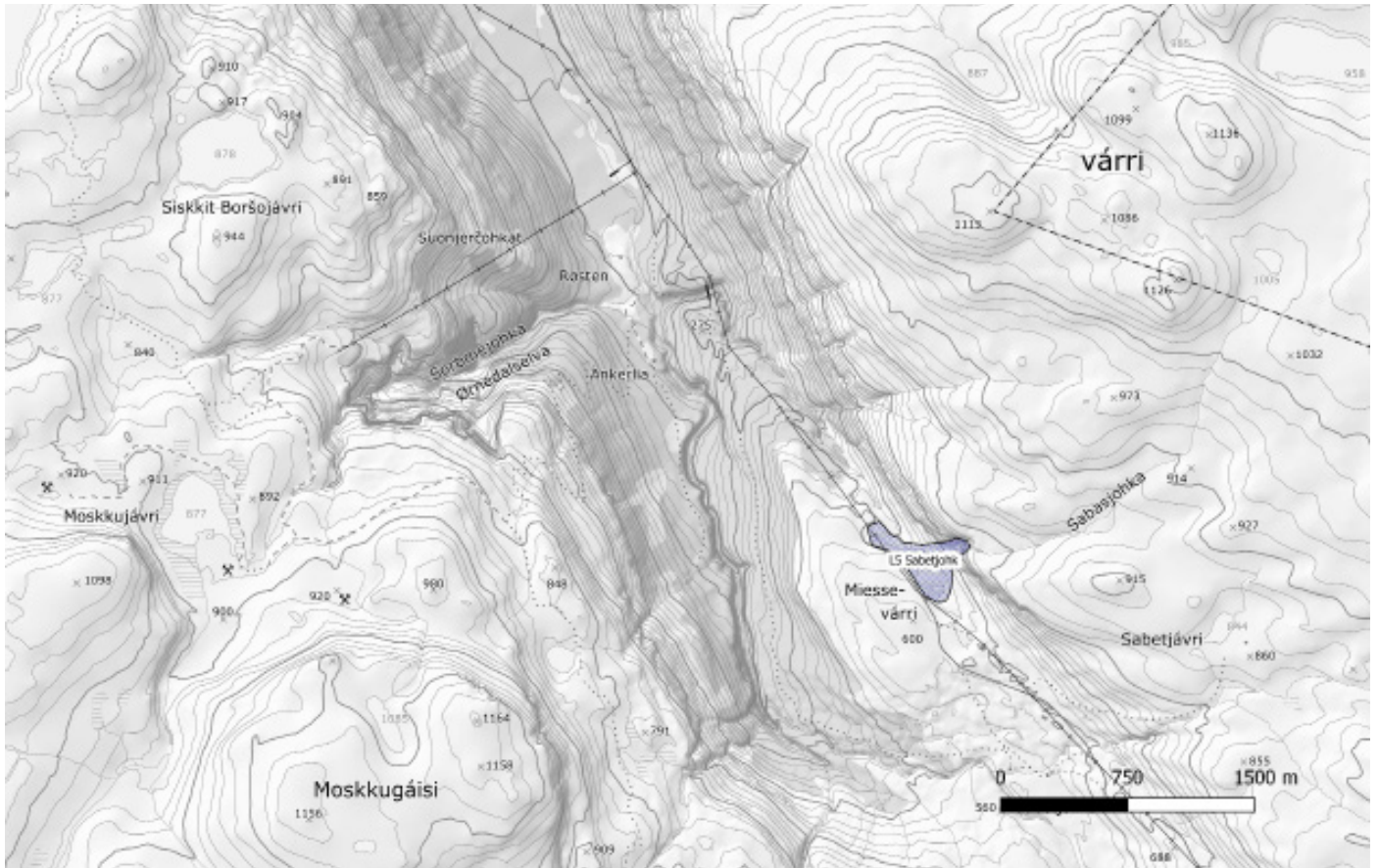



L5K1 - tuft



L5K2 - tuft/oppmuring

Feltnummer/ID	L5K1		
Lokalitetsnavn	Sabetjohk		
Kulturminnetype	Tuft	Mål	4x 4m
Beskrivelse	Nedgravd tuft inntil bergvegg i sør. Tørrmurte steinvegger isolert med torv. Veggene er utrast i nord, men antydning til bevart inngang midt på nordlig vegg. Østre og vestre vegg er godt bevart, med en høyde på opp mot 1,5m og tykkelse på 0.3m - med torv er vollene omlag 0.6m tykke.		
Øvrige opplysninger	Mulig arbeiderbolig tilknyttet driftas tidlige fase siden den er isolert.		
Fotonummer	L5K1 - nr. 1 til 5.		
Koordinater	0500330	7699615	34W
	735539.723	7711189.094	33N
Askeladden ID		Kulturminnesøk ID	

Feltnummer/ID	L5K2		
Lokalitetsnavn	Sabetjohk		
Kulturminnetype	Tuft	Mål	2xx4m
Beskrivelse	Rektangulær oppmuring i kant av ur som utgjør to kvadratiske rom som hver måler 2x2m. Oppmuringen er 1m høy i sør, 0,5m i nord (gravd inn i skråning). Oppmuringen er ikke spesielt forseggjort. En god del stein har rast ut av tufta i alle retninger.		
Øvrige opplysninger	Mulig tuft etter latrine tilknyttet arbeiderboliger i området?		
Fotonummer	L5K2 foto 1 - 3		
Koordinater	0500322	7699634	34W
	735529.895	7711207.232	33N
Askeladden ID		Kulturminnesøk ID	





L5K3



L5K4

Feltnummer/ID	L5K3		
Lokalitetsnavn	Sabetjohk		
Kulturminnetype	Veg	Mål	
Beskrivelse	Veg mellom arbeiderboliger og det første administrasjonsbygget i Sabetjohk og gruveområdet. Veien er ryddet gjennom ur og oppmurt flere steder. Flom fra elva har tatt deler av veien som der er utrast.		
Øvrige opplysninger	Kan trolig dateres til verkets første fase og prøvedrift 1897.		
Fotonummer	L5K3 1-13		
Koordinater	0500297	76997121	34W GPS 1160-1167
Askeladden ID		Kulturminnesøk ID	

Feltnummer/ID	L5K4		
Lokalitetsnavn	Sabetjohk		
Kulturminnetype	Linebanestasjon og knuseverk	Mål	
Beskrivelse	Restene etter linebanestasjonen og knuseverket under gruvene i Sabetjohk (ca. 30 m i luflinje fra nederste gruveinngang). I området er det mye materiale, slagghauger og annet utstyr tilknyttet gruvedrifta. Det er ryddet en vei gjennom ura til linebanen, men selv området er ikke godt bevart, trolig forårsaket av flom i elva.		
Øvrige opplysninger	Linebanestasjonen og knuseverket ble påbegynt i 1899 og er avbildet i et foto fra vinteren 1899.		
Fotonummer	112837 - 111715		
Koordinater	0500443	7699746	34W GPS386
	735639.421	7711330.626	
Askeladden ID		Kulturminnesøk ID	

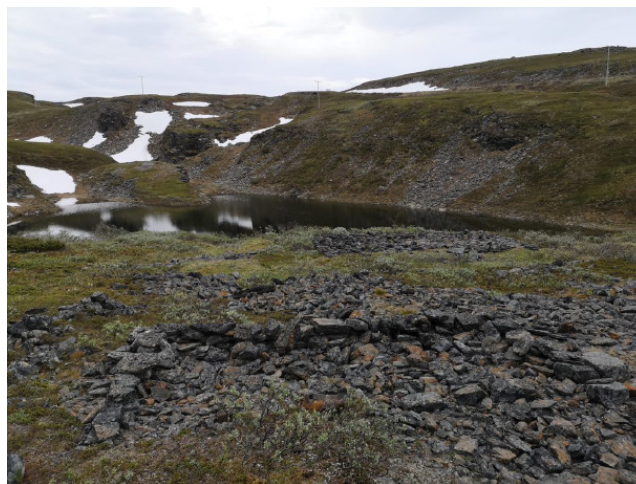

Feltnummer/ID	L5K5		
Lokalitetsnavn	Sabetjohk		
Kulturminnetype	Veg	Mål	
Beskrivelse	Veg gjennom ura mellom steinbrakka og linebanestasjonen. Trolig opprinnelig del av samme veg som er registrert som L5K3, men bygginga av den uferdige steinbrakka har skapt brudd i veien. Veien snor seg i sikksakk opp ura, stein er ryddet og stablet til sidene. Bredde på veien omlag 2m, noe stein har rast inn, men i god stand og godt synlig.		
Øvrige opplysninger			
Fotonummer	L5K5		
Koordinater	0500427	7699757	GPS1172 -1180
Askeladden ID		Kulturminnesøk ID	

Feltnummer/ID	L5K6		
Lokalitetsnavn	Sabetjohk		
Kulturminnetype	Tuft	Mål	5 x 3m
Beskrivelse	Godt bevart tuft med grunnmur av stein. Langside mot vannet i sør består av 6 lag med steinheller, noe utrast enkelte steder. Rester av klær, verktøy m.m.		
Øvrige opplysninger	Ligger nær to øvrige tufter. En av disse er avbildet som arbeiderbolig i 1899.		
Fotonummer	115506-115549		
Koordinater	0500407	7699651	GPS 388-391
	735612.878	7711232.490	33N
Askeladden ID		Kulturminnesøk ID	





L5K7



L5K8

Feltnummer/ID	L5K7		
Lokalitetsnavn	Sabetjohk		
Kulturminnetype	Tuft	Mål	5 x 10m?
Beskrivelse	Tuft etter arbeiderbolig. Oppmurt stein, 7 lag med stein i sør mot vannet. Inngang i nord med bevarte trappetrinn. Ovnrester, loddpipe av murstein, verktøy og diverse funn i tufta.		
Øvrige opplysninger	Avbildet som to etasjers arbeiderbolig i 1899.		
Fotonummer	120159 - 120328		
Koordinater	0500398	7699630	GPS 393 - 396
	735605.973	7711210.695	
Askeladden ID		Kulturminnesøk ID	

Feltnummer/ID	L5K8		
Lokalitetsnavn	Sabetjohk		
Kulturminnetype	Tuft	Mål	5 x 4m.
Beskrivelse	Tuft med mange likhetstrekk med K6 på lokaliteten. Godt bevart grunnmur av oppmurt stein. Mulig rester etter torv som isolering mot nord. Inngang med trapp mot nord. Ligger sørøst for stien mot linebane		
Øvrige opplysninger	Trolig arbeiderbolig. Ikke avbildet i 1899, så senere enn dette?		
Fotonummer	122000-122082		
Koordinater	0500377	7699648	GPS 398 - 401 34W
	735583.296	7711226.563	
Askeladden ID		Kulturminnesøk ID	





L5K9

L5K10

Feltnummer/ID	L5K9		
Lokalitetsnavn	Sabetjohk		
Kulturminnetype	Bygning	Mål	8 x 16m.
Beskrivelse	Uferdig bygning av armert betong lokalt kjent som støypbrakkka. 3 etasjer med vindu, dører og etasjeskiller, men ikke ferdigstilt grunnet stans i drift.		
Øvrige opplysninger	Da det ble stans i driften, ble det som kunne fjernes, tatt ut av brakka. Skallet står igjen.		
Fotonummer			
Koordinater	0500343	7699643	1183-1186 GPS
Askeladden ID		Kulturminnesøk ID	

Feltnummer/ID	L5K10		
Lokalitetsnavn	Sabetjohk		
Kulturminnetype	Tuft	Mål	11 x 6m
Beskrivelse	Tuft bestående av tørrmurte heller, tegn til tidligere torv som isolasjon. Muren i stor grad dekket av torv i dag. Inngang på langvegg. Høyde på bevarte valler 0.5m og bredde 0.5m. Tydelig markert, noe krattskog i tufta. Antydning til inngang i sør.		
Øvrige opplysninger			
Fotonummer	L5K910		
Koordinater	0500164	7699853	
	735351.089	7711409.846	
Askeladden ID		Kulturminnesøk ID	



L5K11



L5K12

Feltnummer/ID	L5K11		
Lokalitetsnavn	Sabetjohk		
Kulturminnetype	Tuft	Mål	8 x 9m.
Beskrivelse	Tuft med tørrmurt grunnmur, gravd ned i bakken for å flate ut terrenget, oppmurt i nord. Noe utrast og gjengrodd av krattskog, men godt synlig. Ca 1m høy med flate steinheller.		
Øvrige opplysninger	Antakeligvis del av arbeiderboligene som ble bygget i den første driftsfasen/prøvedriften rundt 1897-1899. Mulig avbildet i 1897 på vinterbilde.		
Fotonummer	L5K11		
Koordinater	0500150	7699896	GPS1195-1199
	735332.934	7711451.297	
Askeladden ID		Kulturminnesøk ID	

Feltnummer/ID	L5K12		
Lokalitetsnavn	Sabetjohk		
Kulturminnetype	Tuft	Mål	2 x 2m.
Beskrivelse	Liten kvadratisk tuft bygget inntil bergvegg i sør. Inngang mot nord, tørrmurte vegger som delvis er utrast. Mange spikere ved inngangen.		
Øvrige opplysninger	Muligens tuft etter mindre uthus som kan skimtes på fotografi fra 1897		
Fotonummer	L5K12		
Koordinater	0500092	7699936	
	735271.254	7711485.449	
Askeladden ID		Kulturminnesøk ID	





Feltnummer/ID	L5K13		
Lokalitetsnavn	Sabetjohk		
Kulturminnetype	Tuft	Mål	6 x 8m
Beskrivelse	Rektangulær tuft med tørmurt jordkjeller.		
Øvrige opplysninger	Mest sannsynlig tufta etter den første administrasjonsbygningen og boligen som ble bygget på verket ved Sabetjohka i 1896 (finnes flere bilder.		
Fotonummer			
Koordinater	0500086	7699952	1204 - 1207 GPS
	735263.613	7711501.791	
Askeladden ID		Kulturminnesøk ID	

Feltnummer/ID	L5K14		
Lokalitetsnavn	Sabetjohk		
Kulturminnetype	Tuft	Mål	6 x 8m
Beskrivelse	Gruveinnslag - på begge siden av fossen er det flere gruveinnslag som ikke kan nås uten bruk av klatreutstyr. Det ene innslaget er det mulig å nå til fots og er åpent. Innmålingen av koordinater tar utgangspunkt i dette innslaget.		
Øvrige opplysninger	Gruveinnslagene i Sabetjohk ble ikke innmålt grunnet tilgjengelighet. Ett av innslagene kan nås på nordsiden av fossen, de øvrige ligger oppe i fjellsiden.		
Fotonummer			
Koordinater	735728	7711420	33N - ikke nøyaktig.
Askeladden ID		Kulturminnesøk ID	



## LOKALITET 6 - MONTE CARLO

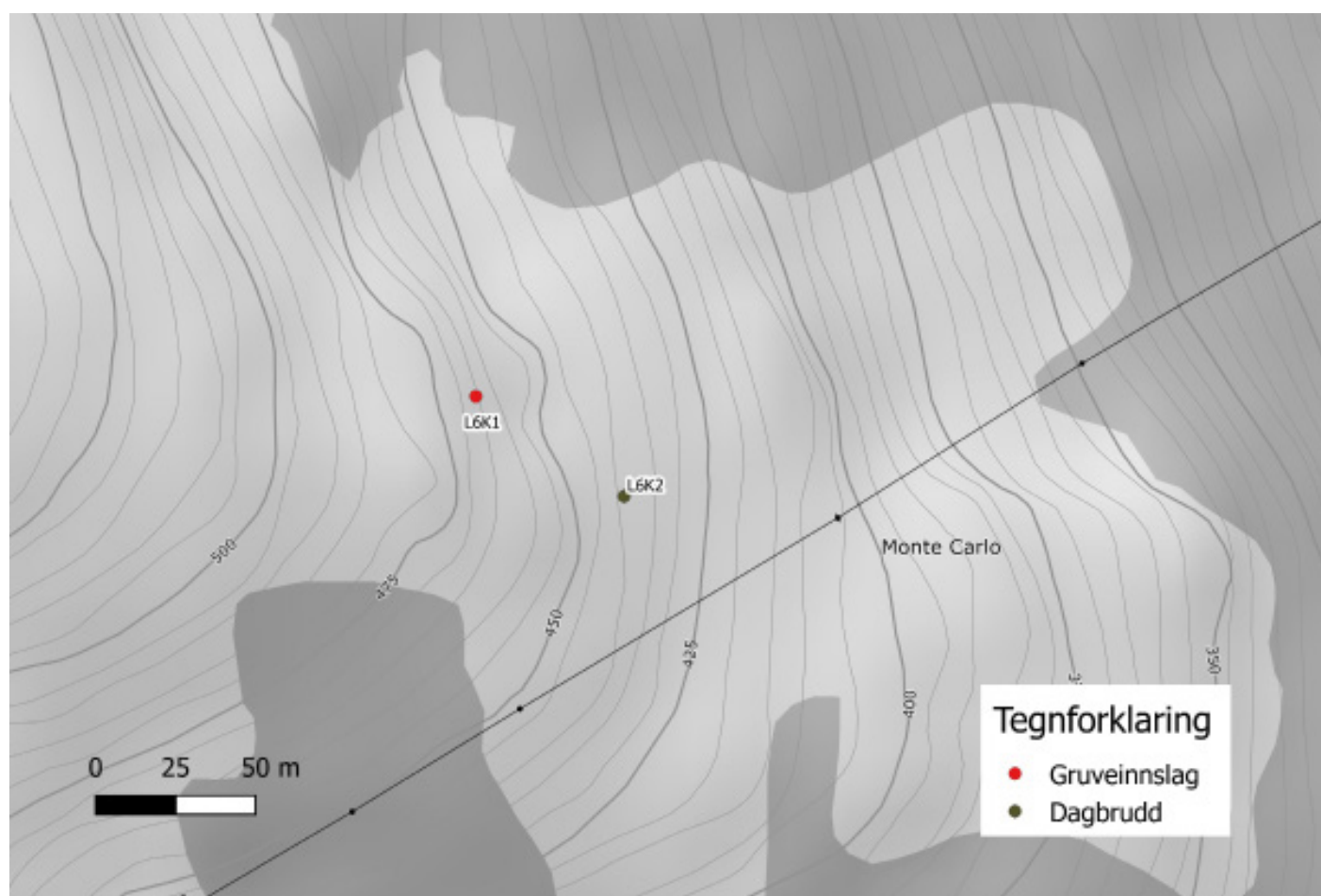
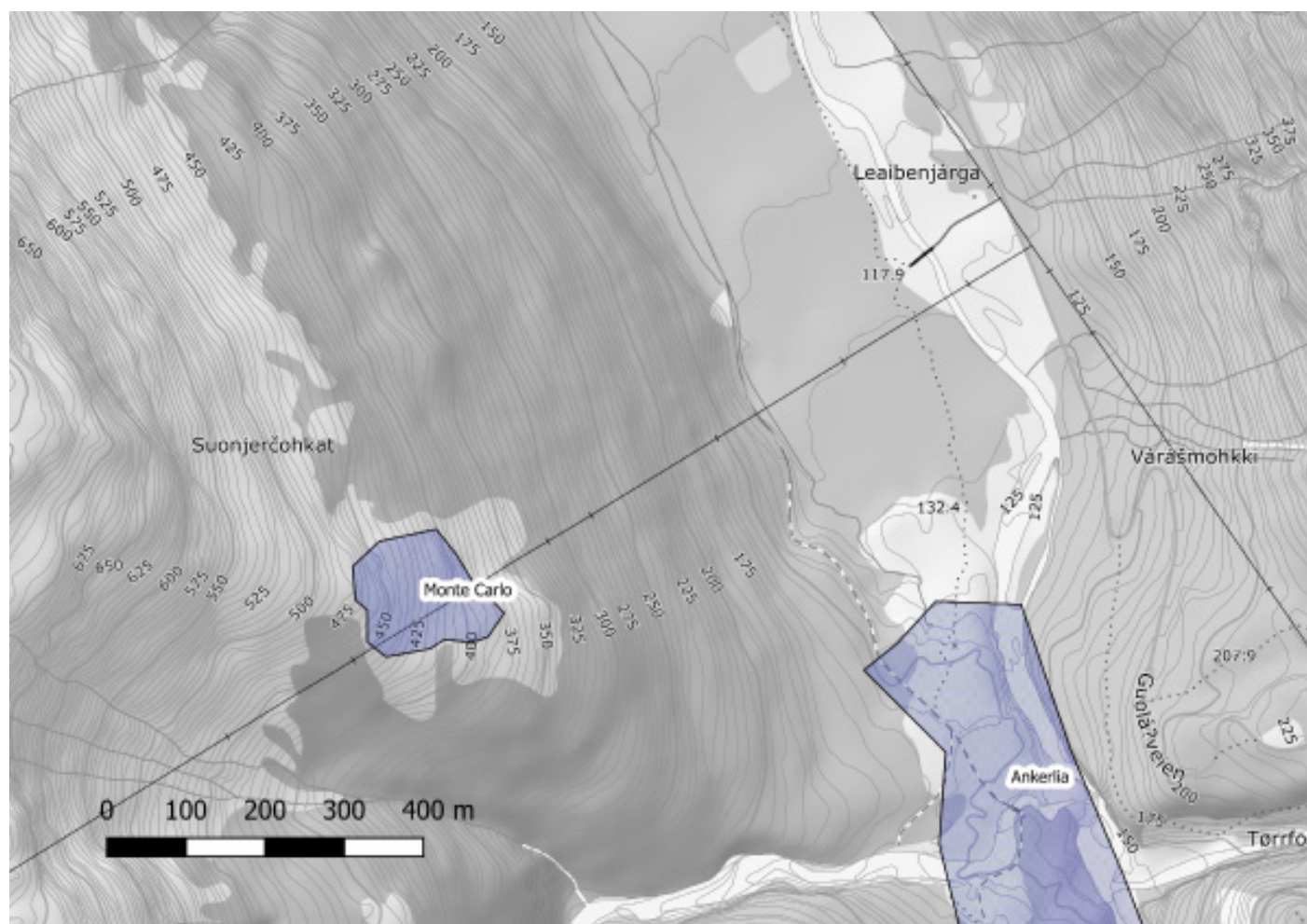



Feltnummer/ID	L6K1		
Lokalitetsnavn	Monte Carlo		
Kulturminnetype	Gruveinngang	Mål	
Beskrivelse	Gruveåpning som måler 3 x 3m ytterst. Godt bevart, med en benk som går langs de første to meterne på høyre side innover i gruva. Noe stein har falt ned i gruvegangen. Vogn og påler av tre ligger omlag 10 m inn i gruva. Ligger i områder med store slagghauger.		
Øvrige opplysninger	Merket tursti som følger den gamle anleggsveien til gruva.		
Fotonummer			
Koordinater	04980003	7701880	
	7713216.415	732997.423	
Askeladden ID		Kulturminnesøk ID	

Feltnummer/ID	L6K2		
Lokalitetsnavn	Monte Carlo		
Kulturminnetype	Dagbrudd	Mål	
Beskrivelse	Dagbrudd sør for selve gruveinngangen i Monte Carlo.		
Øvrige opplysninger			
Fotonummer	Foto mangler.		
Koordinater	0498025	7701797	
	733030.453	7713136.208	
Askeladden ID		Kulturminnesøk ID	

# LOKALITET 7 - 9 - SKAIDI GRUVER

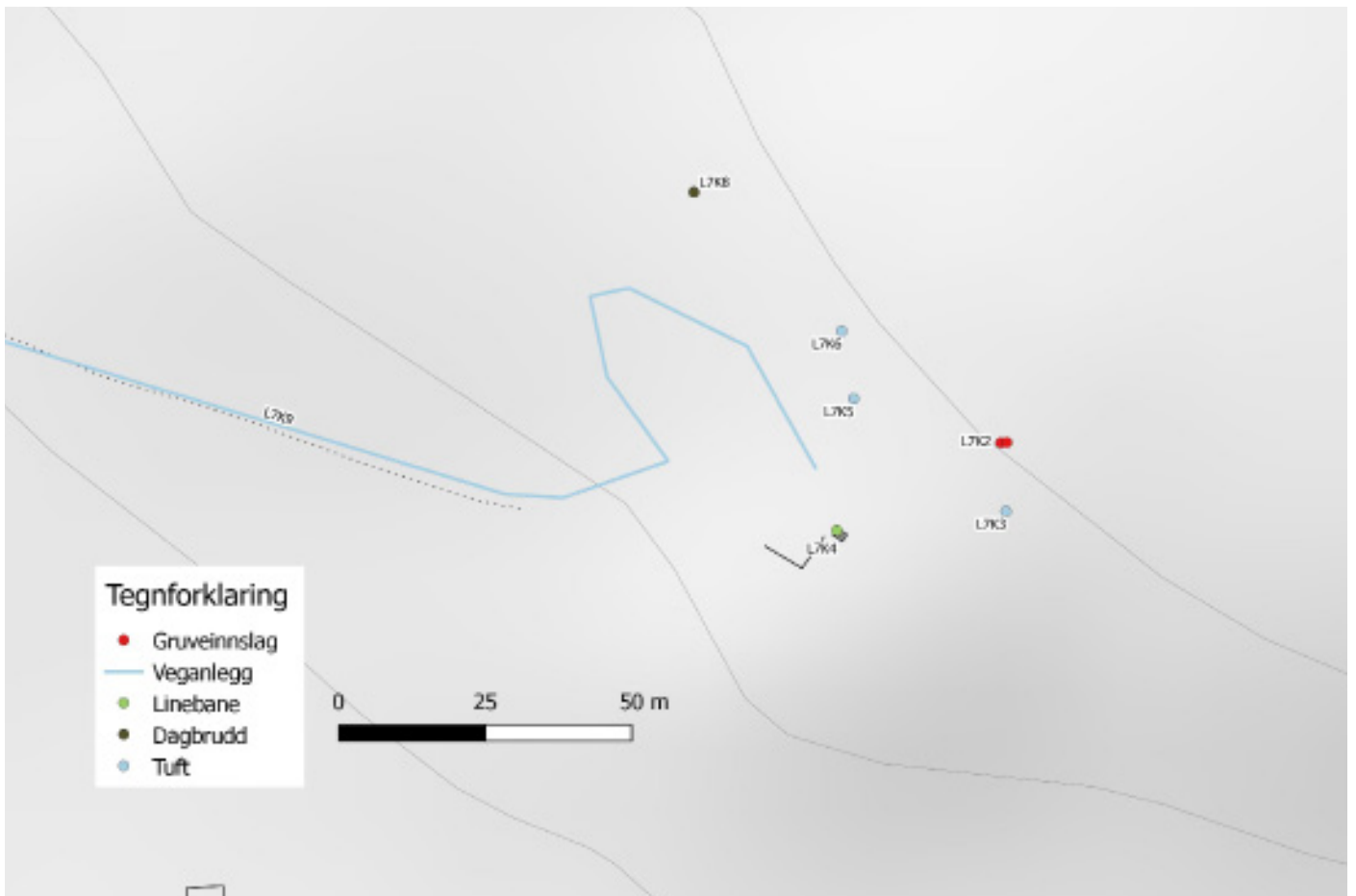
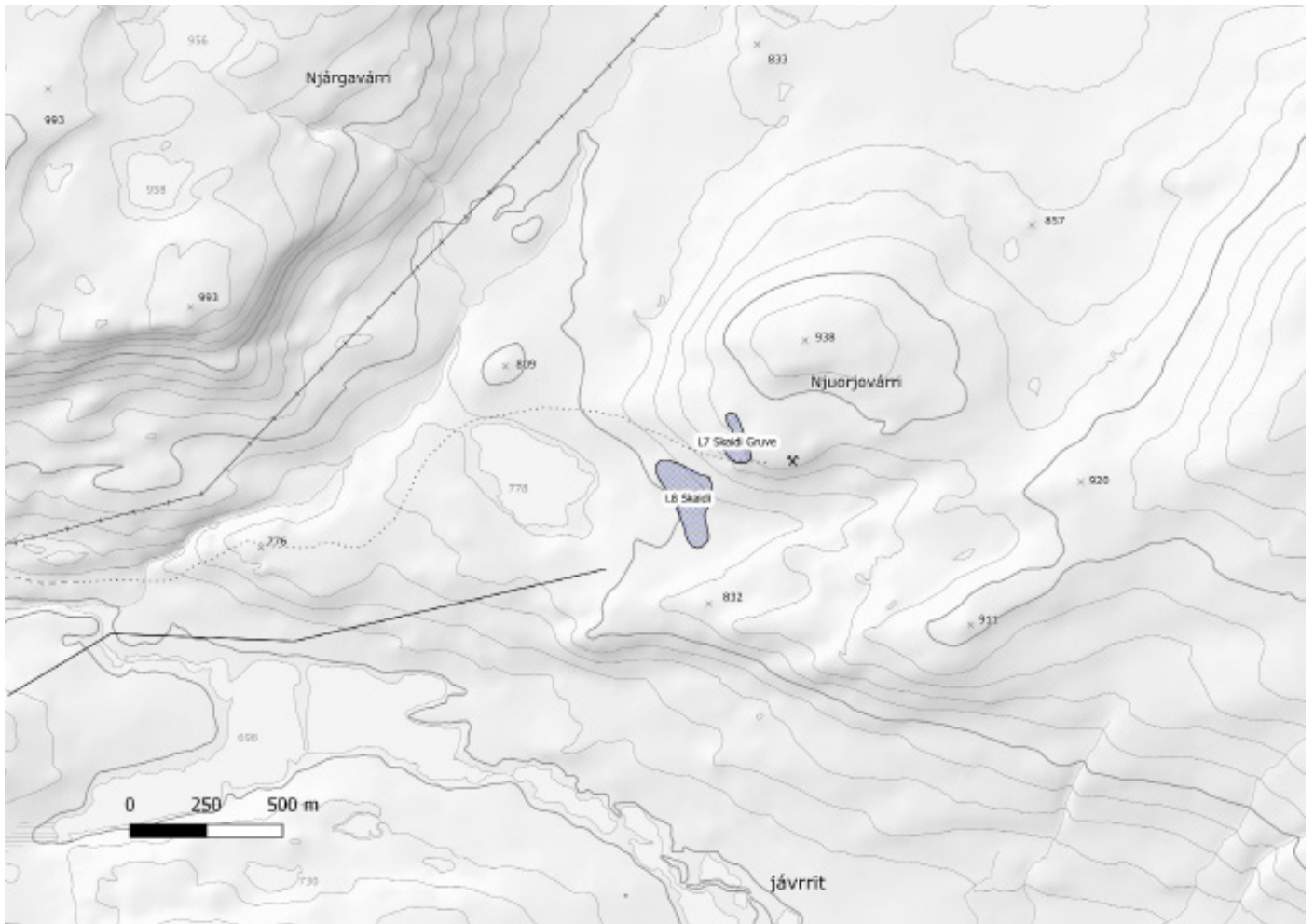





Feltnummer/ID	L7K1		
Lokalitetsnavn	Skaidi		
Kulturminnetype	Gruveinngang	Mål	
Beskrivelse	Den vestligste av to gruveinnganger som ligger inntil hverandre ved Skaidi gruver. Gruveinngangen går rett inn i fjellet. Mye nedrast stein i selve inngangen. Det kan skimtes tømmerstolper i inngangen. Begge inngangene ligger under et overheng i fjellsiden.		
Øvrige opplysninger			
Fotonummer	L7K1		
Koordinater			
	737545	7719328	33N
Askeladden ID		Kulturminnesøk ID	

Feltnummer/ID	L7K2		
Lokalitetsnavn	Skaidi		
Kulturminnetype	Gruveinngang	Mål	
Beskrivelse	Den østlige av to gruveinnganger som ligger inntil hverandre. Inngangen er under et overheng i fjellet. En god del større steinblokker har rast ned foran inngangen som går skrått ned i fjellet.		
Øvrige opplysninger			
Fotonummer	L7K2		
Koordinater			
	737545	7719328	
Askeladden ID		Kulturminnesøk ID	

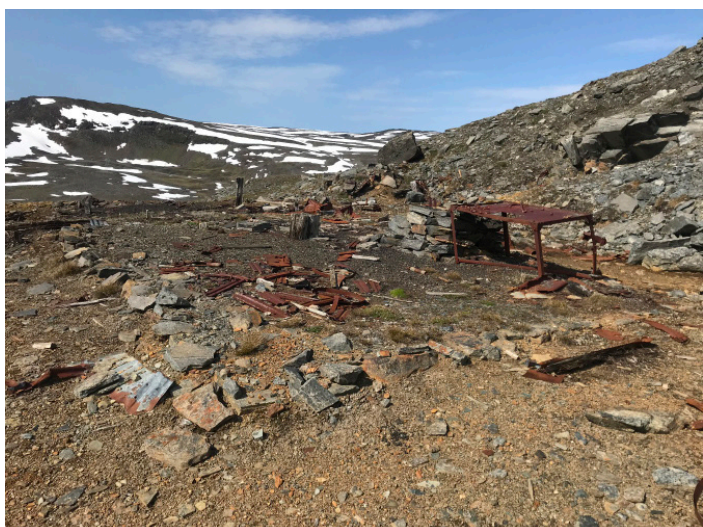

Feltnummer/ID	L7K3		
Lokalitetsnavn	Skaidi		
Kulturminnetype	Tuft	Mål	8 x 7m
Beskrivelse	Tuft etter verkstedsbygning. Tydelig markert tørrmurt grunnmur, et bord står fremdeles i tufta. I midten av tufta er restene etter et fundament, muligens grue. Bølgeblikk og en rekke gjenstander i tufta.		
Øvrige opplysninger			
Fotonummer	L7K3		
Koordinater			
	737546	7719316	33N
Askeladden ID		Kulturminnesøk ID	

Feltnummer/ID	L7K4		
Lokalitetsnavn	Skaidi		
Kulturminnetype	Linebane	Mål	
Beskrivelse	Restene etter linebane, fremstår som en betongpillar med spor etter bygningsrester rundt. En god del stein har rast ned over området hvor linebanen har stått, og det er derfor vanskelig å definere tydelige grenser.		
Øvrige opplysninger	Det skal også ha vært et mekanisk skeidebord på stedet, det er mulig restene av dette sees omlag 25m. fra linebanen. Bølgeblikk, steamkjele og annet utstyr ligger spredt over området.		
Fotonummer	L7K4		
Koordinater	737517	7719313	33N
Askeladden ID		Kulturminnesøk ID	





Feltnummer/ID	L7K5		
Lokalitetsnavn	Skaidi		
Kulturminnetype	Tuft	Mål	4 x 2m.
Beskrivelse	Tuft etter bygning av uvisst funksjon. Grunnmur i betong somer gravd ned i bakken med en dybde på omlag 1m. Stein og masser har rast inn i tufta fra skråningen over. Ligger 15m over linebanen og 20m øst for K6.		
Øvrige opplysninger			
Fotonummer			
Koordinater	737520	7719335	
Askeladden ID		Kulturminnesøk ID	

Feltnummer/ID	L7K6		
Lokalitetsnavn	Skaidi		
Kulturminnetype	Tuft	Mål	
Beskrivelse	Tørrmurt grunnmur bestående av flate steinheller som er oppbygget i front og gravd ned i bakken i bakkant. Ligger ovenfor vei mellom bebyggelsen ved vannet og selve gruveanlegget. Deler av den nedre grunnmuren har rast ut.		
Øvrige opplysninger			
Fotonummer	L7K6		
Koordinater	737518	7719347	
Askeladden ID		Kulturminnesøk ID	





Feltnummer/ID	L7K7		
Lokalitetsnavn	Skaidi		
Kulturminnetype	Tuft	Mål	3 x 3m
Beskrivelse	Tørrmurt tuft delvis gravd inn i fjellsiden omlag 100m ovenfor selve gruveanlegget. Veggene består av flate steinheller og er ca. 0.4m tykke. Dybde i tufta er 1.4m. Noe stein er rast ut på sidene, men den er godt bevart, tatt i betraktning at den ligger svært utsatt til nesten på toppen av fjellet. Utsyn over vannet og gruveområdet for øvrig. Tydelig markert døråpning i sør på 1m.		
Øvrige opplysninger	Tufta bærer mange likhetstrekk med tilsvarende tuft ved gruvene i Birtavarre Høgfjell. Mulig denne tufta har blitt brukt for å søke ly i forbindelse med arbeid nærliggende dagbrudd (K8). Muligens fra før det ble startet opp ordinær drift?		
Fotonummer			
Koordinater	737495	7719455	33N
Askeladden ID		Kulturminnesøk ID	

Feltnummer/ID	L7K8		
Lokalitetsnavn	Skaidi		
Kulturminnetype	Dagbrudd	Mål	12 x 3m
Beskrivelse	Dagbrudd som ligger omlag 50 m øst for gruvene - mulig prøvesjakt fra driftas tidligeste fase. Fylt med snø på befaringstidspunktet, men dybde på ca. 1,5m og tydelige voller rundt.		
Øvrige opplysninger			
Fotonummer	L7K8		
Koordinater	737492	7719370	
Askeladden ID		Kulturminnesøk ID	



Feltnummer/ID	L7K9		
Lokalitetsnavn	Skaidi		
Kulturminnetype	Veganlegg	Mål	
Beskrivelse	Veg mellom bebyggelsen nede ved vannet og gruva som også knyttes til veien opp fra Kåfjorddalen til anlegget. Går i sikksakk opp det bratteste partiet like før gruveanlegget, deretter i en slag skråning ned mot et kryss hvor man enten kan følge den østover mot Kåfjorddalen eller vestover mot bebyggelsen. Delvis oppbygget og delvis ryddet gjennom ura. I god stand og tydelig markert.		
Øvrige opplysninger			
Fotonummer	L7K9		
Koordinater			Digitalisert fra kart
Askeladden ID		Kulturminnesøk ID	

# LOKALITET 8 - BOLIGENE VED SKAIDI

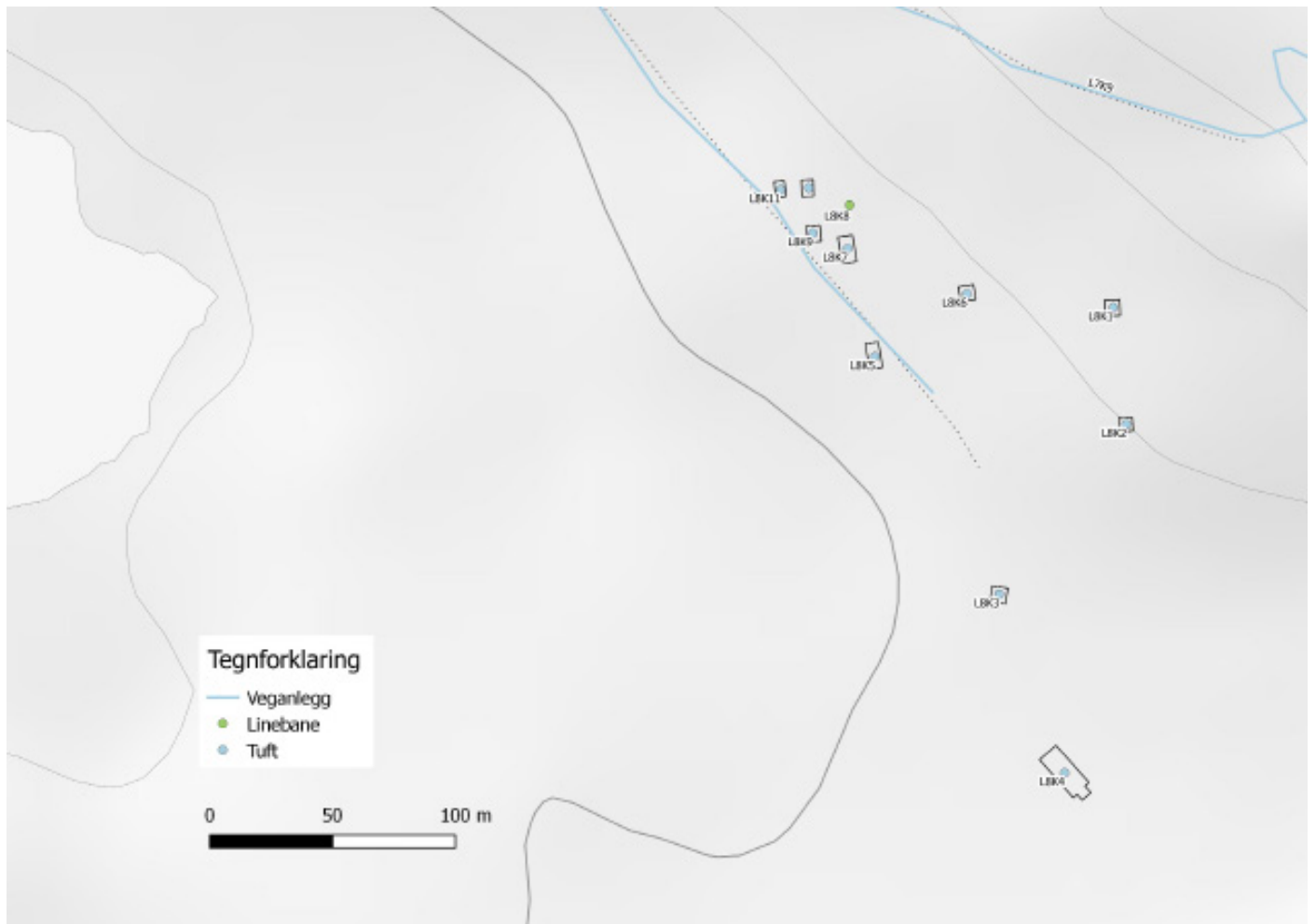





Feltnummer/ID	L8K1		
Lokalitetsnavn	Skaidi		
Kulturminnetype	Tuft	Mål	5 x 6m
Beskrivelse	Vollene etter torvdekt bygning, stein i grunnmuren og bevart grue i hjørnet. vollene er 1m brede og 0.8m høye, tydelig markert. Bevart tømmer i tufta, noe stein i inngangen som måler 1m. og er vendt mot nord.		
Øvrige opplysninger			
Fotonummer	L8K1		
Koordinater			
	737411	7719249	
Askeladden ID		Kulturminnesøk ID	

Feltnummer/ID	L8K2		
Lokalitetsnavn	Skaidi		
Kulturminnetype	Tuft/bygning	Mål	3 x 5 m
Beskrivelse	Stående torvkledd, mindre bygning. Torva er rast delvis av tak og sørlige vegg. Plankevegg og dør av plank, rester av bølgeblikk i vestvegg. Rester av karbidlampe henger ved døra. Torvholdskroker i jern over dør. Ved østveggen ligger en kasse av aliminium, trolig benyttet til oppbevaring av dynamitt.		
Øvrige opplysninger			
Fotonummer			
Koordinater	737414	7719201	
Askeladden ID		Kulturminnesøk ID	



Feltnummer/ID	L8K3		
Lokalitetsnavn	Skaidi		
Kulturminnetype	Tuft	Mål	6 x 5m
Beskrivelse	Tørrmurt grunnmur med torvkledde vegger, svært lik K1 på lokaliteten. Firkan- tet i formen, 1m brede voller og høyde på 0.9m. Tydelig markert.		
Øvrige opplysninger			
Fotonummer	L8K3		
Koordinater			
	737363	7719132	
Askeladden ID		Kulturminnesøk ID	

Feltnummer/ID	L8K4		
Lokalitetsnavn	Skaidi		
Kulturminnetype	Brakketuft	Mål	9 x 22m
Beskrivelse	Tuft etter arbeiderbrakke som måler 9 x 20 m pluss bislag på omlag 2x2m på østre kortvegg. Selve tufta er delt opp i tre rom (vestenden i to like store rom, ett stort i østre halvdel.. Grunnmuren er av tørrmurte steinheller med en høyde på omlag 0.4m, godt bevart. Østlige ende er overgrodd av torv og gress. I tufta ligger endel tømmer og gjenstandsrester. Trapp av steinheller fremdeles synlig fra bislaget og ut av bygningen i sør.		
Øvrige opplysninger	Er beskrevet i memoarene til Ole Elvenes. Avbildet som 1 etasjes brakketuft med to innganger under gruvedriften.		
Fotonummer			
Koordinater			
	737389	7719059	
Askeladden ID		Kulturminnesøk ID	





Feltnummer/ID	L8K5		
Lokalitetsnavn	Skaidi		
Kulturminnetype	Tuft	Mål	11 x 4m
Beskrivelse	Tørrmurt grunnmur, noe gravd ned i bakken i nord, mens sørøstre hjørne er svært godt bevart med en høyde på omlag 1m. I vestlig del av tufta har mye av steinene fra grunnmuren rast inn i tufta. Ingen tydelig inngang.		
Øvrige opplysninger	Trolig stigerhuset i Skaidi som er avbildet fra gruvedrifta som et to etasjers tømmerhus. med inngang i østveggen.		
Fotonummer	L8K5		
Koordinater			
	737312	7719229	
Askeladden ID		Kulturminnesøk ID	

Feltnummer/ID	L8K6		
Lokalitetsnavn	Skaidi		
Kulturminnetype	Tuft	Mål	5 x 6m
Beskrivelse	Torvkledd tuft lik K1 og K3. Tørrmurt grunnmur bestående av steinheller med åpning i vest. Ca. 1m høy og 1m brede voller.		
Øvrige opplysninger	Synlig på foto fra gruvedrifta i Skaidi		
Fotonummer			
Koordinater	737350	7719254	
Askeladden ID		Kulturminnesøk ID	





Feltnummer/ID	L8K7		
Lokalitetsnavn	Skaidi		
Kulturminnetype	Tuft	Mål	
Beskrivelse	Rektangulær grunnmur av tørrmurte steinheller. Inndeling i to rom, måler 7 x 11m. Inngang kortsiden nordvestre vegg. Rom i øst best bevart, i vest mer gjen-grodd av gress og flere skader på tufta i form av steiner som har blitt flyttet på. Ca. 0,6m høy i øst. 0,2m i vest.		
Øvrige opplysninger	Synlig som 1. etasjes bordkledd bygning på bilde fra gruvedrifta.		
Fotonummer	L8K7		
Koordinater			
	737301	7719271	
Askeladden ID		Kulturminnesøk ID	

Feltnummer/ID	L8K8		
Lokalitetsnavn	Skaidi		
Kulturminnetype	Linebanebukk	Mål	3 x 3m
Beskrivelse	Fundament etter linebanebukk. Fire steinfundament bestående av heller med stolperester i. ca. 0,5m - 1m høye, noe nedrast.		
Øvrige opplysninger	Synlig på foto fra gruvedrifta.		
Fotonummer	L8K8		
Koordinater			
	737302	7719290	
Askeladden ID		Kulturminnesøk ID	



Feltnummer/ID	L8K9		
Lokalitetsnavn	Skaidi		
Kulturminnetype	Tuft	Mål	
Beskrivelse	Rektangulær tuft på 5 x 6 m, delt i to rom. Godt bevart grunnmur av steinheller som er 0.4m bred og 0.4m høy. Utenfor tufta er vegetasjonen avsvidd, mulig bygget har hatt funksjon tilknyttet gruvedrifta.		
Øvrige opplysninger			
Fotonummer	L8K9		
Koordinater			
	737287	7719279	
Askeladden ID		Kulturminnesøk ID	

Feltnummer/ID	L8K10		
Lokalitetsnavn	Skaidi		
Kulturminnetype	Tuft	Mål	7 x 4m.
Beskrivelse	En av to tufter som ligger ved siden av hverandre. Tufta er noe nedgravd i bakken med grunnmur bestående av steinheller. Rester av ovn i tufta, som er godt bevart, med nooe stein i selve tufta. Bevart steintrapp i sørøstre hjørne.		
Øvrige opplysninger			
Fotonummer	L8K10		
Koordinater			
	737285	7719297	
Askeladden ID		Kulturminnesøk ID	





Feltnummer/ID	L8K11		
Lokalitetsnavn	Skaidi		
Kulturminnetype	Tuft	Mål	7x4m
Beskrivelse	Tuft lik K10 med grunnmur av steinheller, men noe dårligere bevart (flere utras- te steiner og mer tilgrodd av gress.		
Øvrige opplysninger	K10 og K11 kan trolig skimtes bakerst i bebyggelsen på historiske foto.		
Fotonummer			
Koordinater	737274	7719297	
Askeladden ID		Kulturminnesøk ID	

Mangler foto - vinkelstasjonen: registrert av fylkeskommunen i 2013 pluss veien opp til Skaidi - tilstand etter anleggsarbeid.

Feltnummer/ID	Kf29		
Lokalitetsnavn	Skáidejohka		
Kulturminnetype	Tuft	Mål	17 x 5m
Beskrivelse	693 m.o.h. langs den eksisterende linja og Skáidejohka. Tufta er 17 x 5 meter. Tufta har delvis sammenraste tørrmurte vegger på hver kortside, fra ca. 1, 2 meter til 2, 2 meter. Bygningen har stått inntil en bergvegg og benytta denne som nordvestligste vegg. Løse heller markerer tuftas avgrensing i sørøst. Her er det også mye utrast stein. Vernestatus: ikke fredet.		
Øvrige opplysninger	Ole Elvenes forteller om brakka i sine erindringer - her holdt man vakt for nedføring av linebane fra fjellet (Vinkelstasjonen på linebanen)		
Fotonummer	-		
Koordinater	N69 28.558	E20 59.08	
	733847.11	7718886.73	
Askeladden ID		Kulturminnesøk ID	

Feltnummer/ID	Kf30		
Lokalitetsnavn	Skáidejohka		
Kulturminnetype	Tuft	Mål	
Beskrivelse	687 m.o.h. langs den eksisterende linja og Skáidejohka. Den er ca. 6 x 11 meter i grunnplan, og har en større oppmuring. Vernestatus: ikke fredet.		
Øvrige opplysninger			
Fotonummer			
Koordinater	N69 28.543	E20 59.024	
	733818.08	7718850.29	
Askeladden ID		Kulturminnesøk ID	



# LOKALITET 10 - 12 MOSKOGAISA

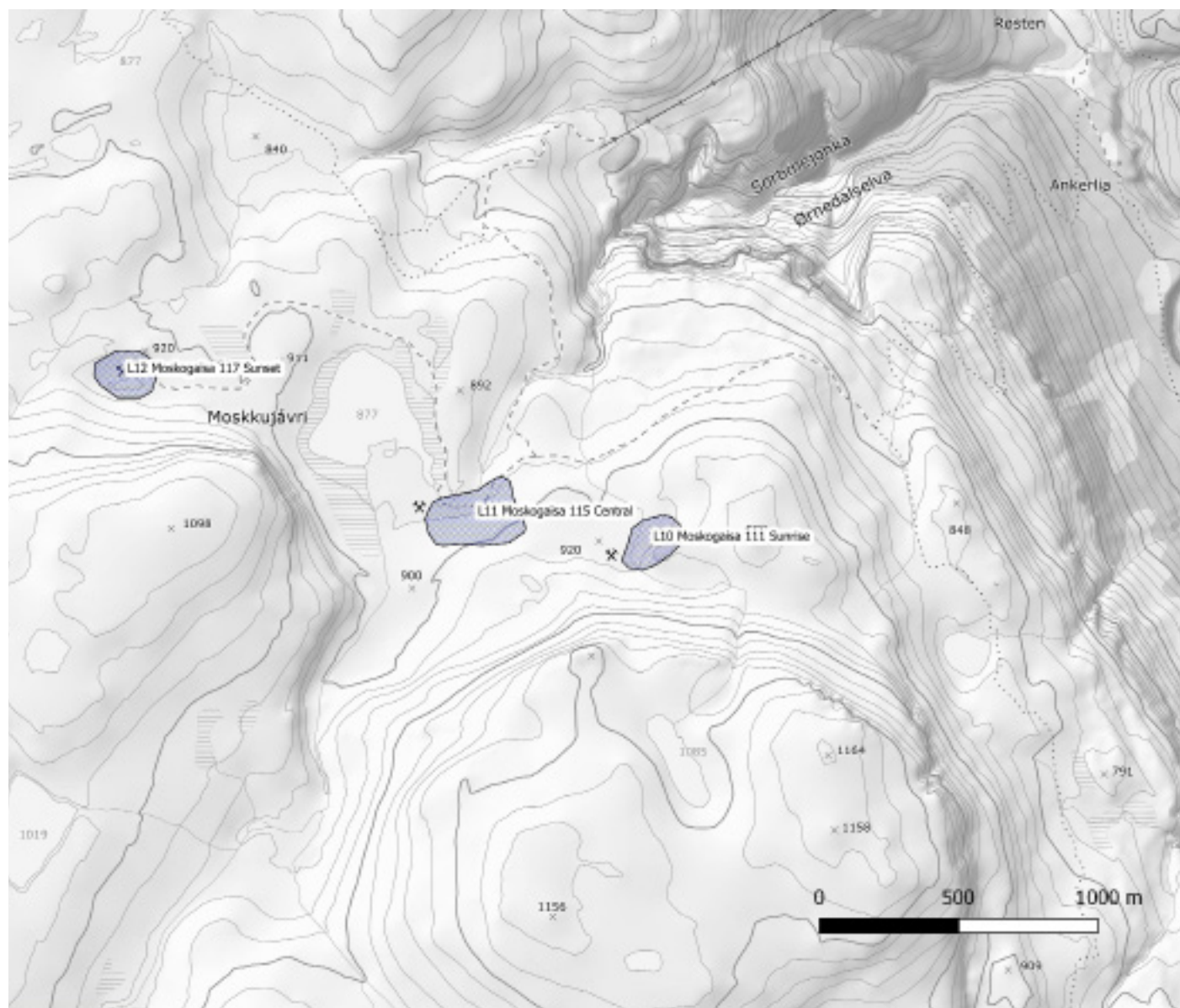

LOKALITET 10 - MOSKOGAISA 111 SUNRISE

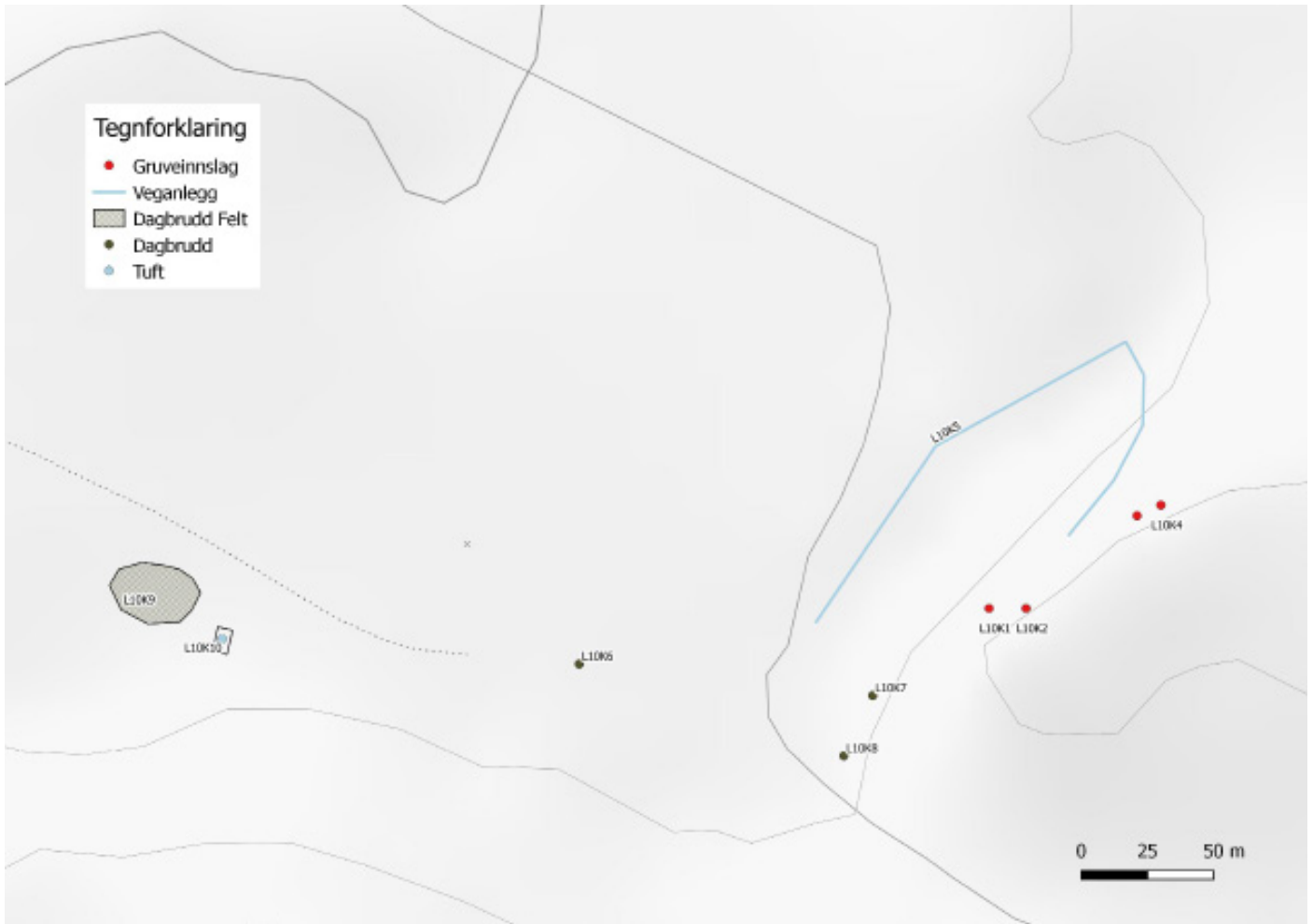





Feltnummer/ID	L10K1		
Lokalitetsnavn	Moskogaisa 111 Sunrise		
Kulturminnetype	Gruveinngang	Mål	2 x 2m
Beskrivelse	Gruveinngang, den vestligste av flere i fjellets nordvendt vegg. Tømmeroppbygging i inngangen, noe sammenrast. Man kan se omlag 10m inn i inngangen, hvor det er rast sammen.		
Øvrige opplysninger			
Fotonummer	L10K1 (KR 12854 - 131021)		
Koordinater	0497069	7699873	
	732266.941	7711126.512	
Askeladden ID		Kulturminnesøk ID	

Feltnummer/ID	L10K2		
Lokalitetsnavn	Moskogaisa 111 Sunrise		
Kulturminnetype	Gruveinngang	Mål	3 x 2m
Beskrivelse	Gruveinngang, øst for K1. Ingen tømmeroppbygning, cirka 10m dyp og ser ikke ut til å ha vært dypere.		
Øvrige opplysninger			
Fotonummer	L10K2 (KR 131328 - 131349)		
Koordinater	0497083	7699872	
	732280.981	7711126.888	
Askeladden ID		Kulturminnesøk ID	



Feltnummer/ID	L10K3		
Lokalitetsnavn	Moskogaisa 111 Sunrise		
Kulturminnetype	Gruveinngang	Mål	2 x 2m
Beskrivelse	15 dyp (synlig) gruveinngang som ligger rett vest for K4. Noe trevirke og metall er synlig i inngangen. En stor steinblokk har rast inn i inngangen og flere har rast ned foran.		
Øvrige opplysninger			
Fotonummer	L10K3 (KR 131934 - 131949)		
Koordinater	0497121	769983	
	732322	7711161	
Askeladden ID		Kulturminnesøk ID	

Feltnummer/ID	L10K4		
Lokalitetsnavn	Moskogaisa 111 Sunrise		
Kulturminnetype	Gruveinngang	Mål	1,5 x 2m
Beskrivelse	Gruveinngang - skinner og trevirke synlig. Svinger vestover inn i fjellet.		
Øvrige opplysninger			
Fotonummer	L10K4 (KR 132159-132212)		
Koordinater	0497127	7699809	
	732331	7711165	
Askeladden ID		Kulturminnesøk ID	





Feltnummer/ID	L10K5		
Lokalitetsnavn	Moskogaisa 111 Sunrise		
Kulturminnetype	Veganlegg	Mål	
Beskrivelse	Vei bygget gjennom ura opp fjellsiden til gruveinngangene ved 111 Sunrise. Veien går på skrå opp fjellsiden og er tydelig markert og godt bevart. Ved fjellfoten krysser veien elva, men fortsetter på andre siden av elva mot Moskogaisa Central.		
Øvrige opplysninger			
Fotonummer	L10K5 (132548 - 132659)		
Koordinater			Innmålt fra flyfoto
Askeladden ID		Kulturminnesøk ID	

Feltnummer/ID	L10K6 - L10K8		
Lokalitetsnavn	Moskogaisa 111 Sunrise		
Kulturminnetype	Dagbrudd (3=	Mål	50m x 2m
Beskrivelse	Tydelige nedgravninger med markerte voller. 2m dyp, delvis fylt med vann. Ett av bruddene går i øst-vest retning på vestsiden av elva, de to øvrige ligger parallelt på østsiden av elva og går i sørøst-nordøst retning.		
Øvrige opplysninger			
Fotonummer	L10K6 (KR 134015 -134047)		
Koordinater	0496912	7699867	
	732111.180	7711105.154	
	732222	7711093	
	732212	7711070	
Askeladden ID		Kulturminnesøk ID	





Feltnummer/ID	L10K9		
Lokalitetsnavn	Moskogaisa 111 Sunrise		
Kulturminnetype	Dagbrudd/Gråsteinstipp	Mål	30 x 90m
Beskrivelse	Dagbrudd omgitt av gråsteinstipper like ved tuft K10. 5 sjakter gravd ned i marka, gråsteinstipper rundt. Gråsteinstippene varierer i høyde fra 1 til 3m. Dekker et område på omlag 250m <sup>2</sup>		
Øvrige opplysninger			
Fotonummer	L10K9		
Koordinater	731960	7711125	
Askeladden ID		Kulturminnesøk ID	

Feltnummer/ID	L10K10		
Lokalitetsnavn	Moskogaisa 111 Sunrise		
Kulturminnetype	Tuft	Mål	6 x 10m.
Beskrivelse	Driftsbygning like ved K9. Tørrmurt grunnmur bestående av store steinheller. Inngang på vestre vegg. Rester etter bardunering. Både i og utenfor tufta er det løsmasser/slagg og rester etter diverse utstyr og gjenstander.		
Øvrige opplysninger			
Fotonummer	L10K10 (KR 135122 - 135333)		
Koordinater	731975	7711113	
Askeladden ID		Kulturminnesøk ID	

LOKALITET 11 - MOSKOGAISA 115 CENTRAL

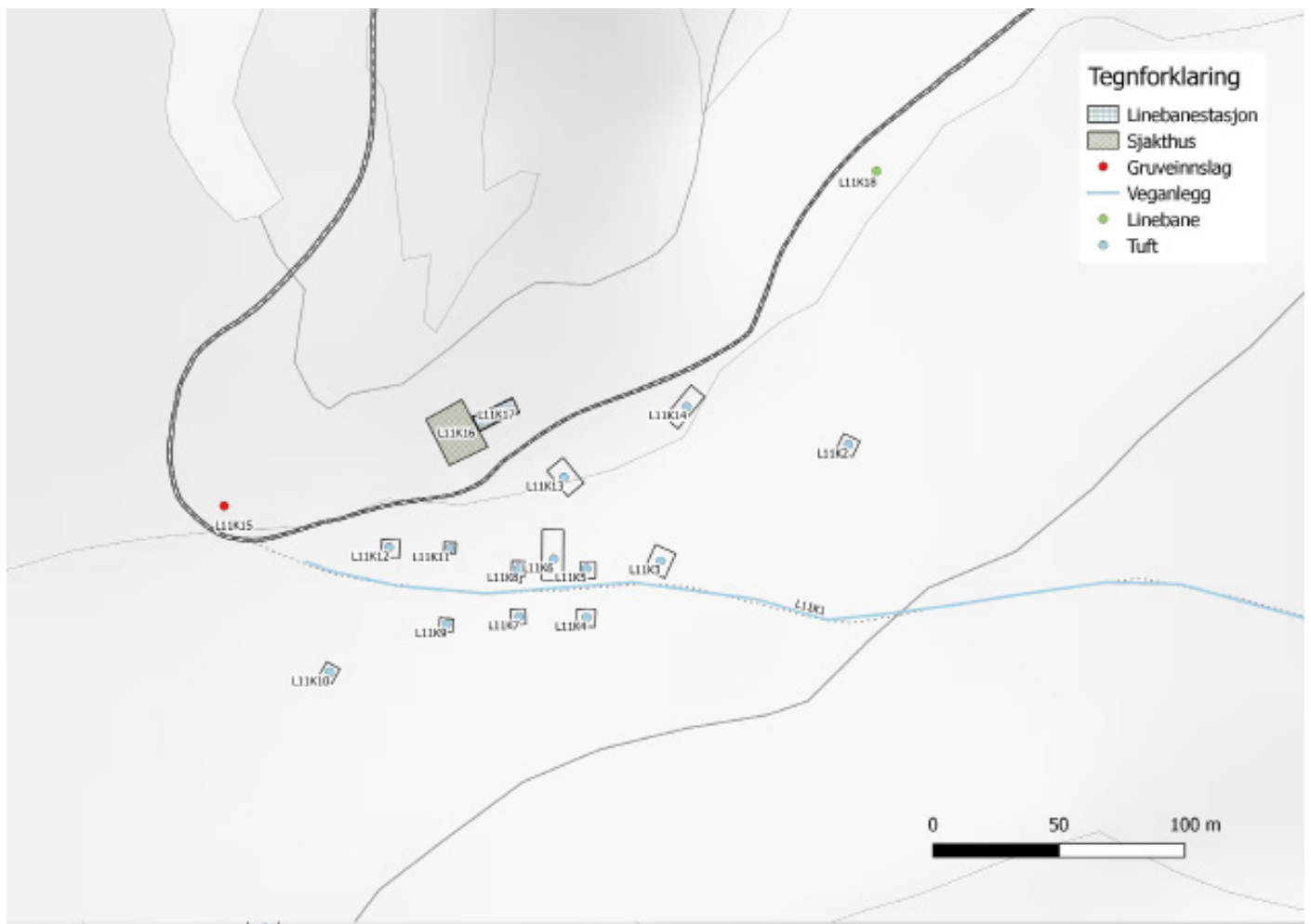





Feltnummer/ID	L11K1		
Lokalitetsnavn	Moskogaisa 115 Central		
Kulturminnetype	Veganlegg	Mål	
Beskrivelse	Veg fra 111 Sunrise som går gjennom bebyggelsen ved 115 Central og til gruveanlegget der. Veien er godt synlig og delvis ryddet gjennom ur.		
Øvrige opplysninger			
Fotonummer	L11K1		
Koordinater			Innmålt fra flyfoto
Askeladden ID		Kulturminnesøk ID	

Feltnummer/ID	L11K2		
Lokalitetsnavn	Moskogaisa 115 Central		
Kulturminnetype	Tuft	Mål	
Beskrivelse	Tuft bestående av ett rom, bislag og steintrapp på fire trinn av steinheller som leder opp til bislaget. Utenfor tufta ligger restene av en ovn. Veggene er dekket med torv. I tufta ligger restene etter gulvbjelker.		
Øvrige opplysninger			
Fotonummer	L11K2	KR 145317 - 145756	
Koordinater	0496530	7700064	
	731711.464	7711263.909	
Askeladden ID		Kulturminnesøk ID	



Feltnummer/ID	L11K3		
Lokalitetsnavn	Moskogaisa 115 Central		
Kulturminnetype	Tuft	Mål	
Beskrivelse	Grunnmur etter bolig (stigerbolig?). Mye rød murstein, trolig fra loddpipe har rast inn i tufta. Grunnmur består av tørrmurte steinheller. Mye trevirke og gjenstander i selve tufta. Høyde på grunnmur mellom 0.8 og 0.4m. Inndeling i fire like store rom.		
Øvrige opplysninger	Er muligens avbildet på historisk foto som hvitt trebygning.		
Fotonummer	KR 150820-151016		
Koordinater	731634	7711213	
Askeladden ID		Kulturminnesøk ID	

Feltnummer/ID	L11K4		
Lokalitetsnavn	Moskogaisa 115 Central		
Kulturminnetype	Tuft	Mål	6 x 6m
Beskrivelse	Tuft med torvkleddede vegger. Grunnmur av steinhellere. Mye gjengrodd av torv og en god del stein som har sklidd inn i tufta, fremstår derfor mindre tydelig enn mange av de andre arbeiderboligene. Vull ca. 1m tykk og 0.6m høy. Rester etter trapp av steinheller ved tuftas sørvegg.		
Øvrige opplysninger			
Fotonummer	151421 - 151431		
Koordinater	731602	7711190	
Askeladden ID		Kulturminnesøk ID	





Feltnummer/ID	L11K5		
Lokalitetsnavn	Moskogaisa 115 Central		
Kulturminnetype	Tuft	Mål	
Beskrivelse	Tuft etter bygning med torvisolasjon. Grunnmur av steinheller, mye trevirke og deler av plankevegg isolert. På plankeveggen er det risset inn initialer og beskje-der i nyere tid (blant annet 1964). Rester etter ovn i selve tufta. Bjelker stablet opp langs den ene veggen.		
Øvrige opplysninger			
Fotonummer	151829-152208		
Koordinater	731602	7711210	
Askeladden ID		Kulturminnesøk ID	

Feltnummer/ID	L11K6		
Lokalitetsnavn	Moskogaisa 115 Central		
Kulturminnetype	Brakketuft	Mål	9 x 20m
Beskrivelse	Tuft etter arbeiderbrakke. Grunnmur av tørrmurte steinheller med en høyde og bredde på omlag 0.5 - 0.7m. Godt bevart. Tufta er inndelt i to rom, hvorav det sørligste er større enn det nordligste. Tuftas nordlige vegg er i ferd med å gro igjen.		
Øvrige opplysninger			
Fotonummer	KR152442-152656		
Koordinater			
Askeladden ID		Kulturminnesøk ID	



Feltnummer/ID	L11K7		
Lokalitetsnavn	Moskogaisa 115 Central		
Kulturminnetype	Tuft	Mål	6 x 6m
Beskrivelse	Tuft med grunnmur av steinheller som er tildekket med torv (vanlig isolering ved arbeiderboligene). Inngang mot sørøst. Ovnrester i tufta. Grue i nordøstre hjørne.		
Øvrige opplysninger			
Fotonummer	KR 153022 153045	L11K7	
Koordinater	0496391	7700005	
	731578.821	7711191.534	
Askeladden ID		Kulturminnesøk ID	

Feltnummer/ID	L11K8		
Lokalitetsnavn	Moskogaisa 115 Central		
Kulturminnetype		Mål	
Beskrivelse	Tuft med torvklede vegger. Inngangsparti markert med trapp bestående av to store steinheller.		
Øvrige opplysninger			
Fotonummer	KR 153225 - 152635		
Koordinater	0496390	7700024	
Askeladden ID		Kulturminnesøk ID	





Feltnummer/ID	L11K9		
Lokalitetsnavn	Moskogaisa 115 Central		
Kulturminnetype	Tuft	Mål	
Beskrivelse	Tuft etter arbeiderbolig med torvkledde vegger og grunnmur av steinheller. To rom, trolig bislag i sør. Måler 6 x 8m. Noe trevirke i tufta.		
Øvrige opplysninger			
Fotonummer	153401-153422		
Koordinater	0496358	7700007	
	731545.763	7711190.293	
Askeladden ID		Kulturminnesøk ID	

Feltnummer/ID	L11K10		
Lokalitetsnavn	Moskogaisa 115 Central		
Kulturminnetype	Tuft	Mål	5 x 5m
Beskrivelse	Grunnmur av steinheller. Ikke tildekt med torv. Mye sammenrast, men fortsatt godt markerte vegger. Ligger et lite stykke fra de øvrige boligene, mulig annen funksjon enn bolig siden ikke isolert.		
Øvrige opplysninger			
Fotonummer	155226.153525		
Koordinater	0496312	7699992	
	731501.423	7711170.848	
Askeladden ID		Kulturminnesøk ID	



Feltnummer/ID	L11K11		
Lokalitetsnavn	Moskogaisa 115 Central		
Kulturminnetype	Tuft	Mål	4 x 8m
Beskrivelse	Tuft med grunnmur av steinheller, rektangulær i formen. Hele tufta er dekket med et hvitt materiale - kan ligne opprånnet presenning eller tilsvarende. Tufta er noe nedgravd i bakken, grunnmur omlag 0.4m høy.		
Øvrige opplysninger			
Fotonummer	154005-154125		
Koordinater			
Askeladden ID		Kulturminnesøk ID	

Feltnummer/ID	L11K12		
Lokalitetsnavn	Moskogaisa 115 Central		
Kulturminnetype	Tuft	Mål	8 x 8 m
Beskrivelse	Tuft med torvkledde vegger lik øvrige tufter i området. Rester av trevirke og ovn i selve tufta. Trapp laget av steinheller på sørvegge. Utenfor tufta et område med kull/slagg. Kvadratisk i formen.		
Øvrige opplysninger			
Fotonummer	154413-154732		
Koordinater	0496331	7700031	
	731516.523	7711211.548	
Askeladden ID		Kulturminnesøk ID	





Feltnummer/ID	L11K13		
Lokalitetsnavn	Moskogaisa 115 Central		
Kulturminnetype	Tuft	Mål	6 x 10m
Beskrivelse	Brakketuft fra arbeiderbolig. Godt bevart. Sentral pipe og inngang i sør med trapp. Muren er tørrmurt om 0.6m høy. Bjelkelaget fremdeles synlig i gulvet på tufta samt deler av gulvbordene.		
Øvrige opplysninger	Synlig på historisk foto		
Fotonummer	170629-170705		
Koordinater	731593	7711246	
Askeladden ID		Kulturminnesøk ID	

Feltnummer/ID	L11K14		
Lokalitetsnavn	Moskogaisa 115 Central		
Kulturminnetype	Tuft	Mål	14 x 6m
Beskrivelse	Rektangulær bygning med to rom som hver måler 6 x 6m. Mellom rommene er det en gang på 2m, fra denne går det en lembu ut. Grunnmuren er av stein-heller og er 1m høy. I tufta ligger det rester etter liner og tønner. Delvis bevart bjelkelag i tufta.		
Øvrige opplysninger			
Fotonummer	171204-171400		
Koordinater	731642	7711275	
Askeladden ID		Kulturminnesøk ID	



Feltnummer/ID	L11K15		
Lokalitetsnavn	Moskogaisa 115 Central		
Kulturminnetype	Sjakt/gruveinnslag	Mål	1 x 1m.
Beskrivelse	Tømmerkledd, loddrett sjakt med en dybde på minst 15m. 1 x 1m		
Øvrige opplysninger	Foruten merking med noen veistikker er ikke sjakta sikret og utgjør dermed en stor risiko for fall ved uoppmerksomhet.		
Fotonummer	161151-161154		
Koordinater	731459	7711235	
Askeladden ID		Kulturminnesøk ID	

Feltnummer/ID	L11K16		
Lokalitetsnavn	Moskogaisa 115 Central		
Kulturminnetype	Sjakthus	Mål	
Beskrivelse	Restene etter sjakthuset til gruvesjakta knuseverket, verksted og lager. Mye materiale og forstyrrelser gjør det vanskelig å definere eksakt grense for bygninga. Dampkjele bevart på lokaliteten.		
Øvrige opplysninger	Eksisterer på historisk foto.		
Fotonummer	L11K16		
Koordinater	731547	7711269	
Askeladden ID		Kulturminnesøk ID	





Feltnummer/ID	L11K17		
Lokalitetsnavn	Moskogaisa 115 Central		
Kulturminnetype	Linebanestasjon	Mål	
Beskrivelse	Restene etter linebanestasjonen - reisverk i tre og påbygg av stein. Står fremdeles, men forfallet er synlig og det er uvisst hvor lenge den kommer til å bli stående i nåværende form.		
Øvrige opplysninger			
Fotonummer	L11K17		
Koordinater	731566	7711272	
Askeladden ID		Kulturminnesøk ID	

Feltnummer/ID	L11K18		
Lokalitetsnavn	Moskogaisa 115 Central		
Kulturminnetype	Linebanebukk	Mål	
Beskrivelse	Taubane/linebanebukk med nedfalt line. Fundament i stein, hver side består av tre tømmerstokker, en tverrstokk støttes av to tømmerstokker i kryss.		
Øvrige opplysninger			
Fotonummer	171808	172014	
Koordinater	731717	7711368	
Askeladden ID		Kulturminnesøk ID	



Feltnummer/ID	L11K19		
Lokalitetsnavn	Moskogaisa 115 Central		
Kulturminnetype	Veganlegg	Mål	
Beskrivelse	Veg fra Ankerlia til Moskogaisa. Går i sikksakk oppover fjellsiden før man når toppen og terrenget flater ut. Delvis gravd inn i ur, nederste del gjennom skog. Flere steder ligger det nedfalte liner på tvers av veien. Noe behov for jevnlig vedlikehold på grunn av ras.		
Øvrige opplysninger			
Fotonummer	L11K19		
Koordinater	Ikke innmålt - avmerket på kart og synlig på flyfoto.		
Askeladden ID		Kulturminnesøk ID	



LOKALITET 12 - MOSKOGAISA 117 SUNSET:

Befart av Bergverksmuseet - ikke detaljregistrering i forbindelse med kulturminneplanen. Følgende er bilder tatt av Bergverksmuseet som viser typer kulturminner på lokaliteten.





## LOKALITET 13 SKARDALEN



Kulturminner tilknyttet gruvedrift i Skardalen er registrert av John I. Larsen gjennom hans oppgave ”Kulturminner i Skardalen”. De behandles derfor ikke i dette vedlegget, som primært omhandler nye registreringer gjennomført i forbindelse med utarbeidelse av planen. For informasjon om kulturmiljøet i Skardalen vises det til temaplanen og handlingsplanen.



# LOKALITET 14 STIGER PETTERSEN-HUSET





Feltnummer/ID	L14K1		
Lokalitetsnavn	Stiger Pettersen-huset		
Kulturminnetype	Bygning	Mål	
Beskrivelse	Huset er bygget av Petter Pettersen fra Kongsberg. Byggeår 1910. 2 etasjers bygning med skrånende tak i 2. etasje. 2 vinduer per vegg 1. etasje, 1 vindu samt to små vinduer på mønveggene i 2. etasje. Originalt skifertak er skiftet ut med takpapp. 1. etasje består av kjøkken, to stuer, gang og wc. 2. etasje består av to rom, hvorav det er delt av til et lite lager i det ene rommet.		
Øvrige opplysninger	Noe fuktinnslag i tak samt råtne vinduskarmer behøver øyeblikkelig tilsyn. Bygningen er ellers i god stand og flere vinduer har blitt byttet i nyere tid. Har potensiale for videre formidling av gruvehistorien. Brukes aktivt av lokale lag og foreninger som kontor og til møtevirksomhet.		
Fotonummer	Stiger Pettersen-huset		
Koordinater			
	727787.61	7720278.79	
Askeladden ID		Kulturminnesøk ID	



# LOKALITET 15 - STORFOSSEN KRAFTVERK

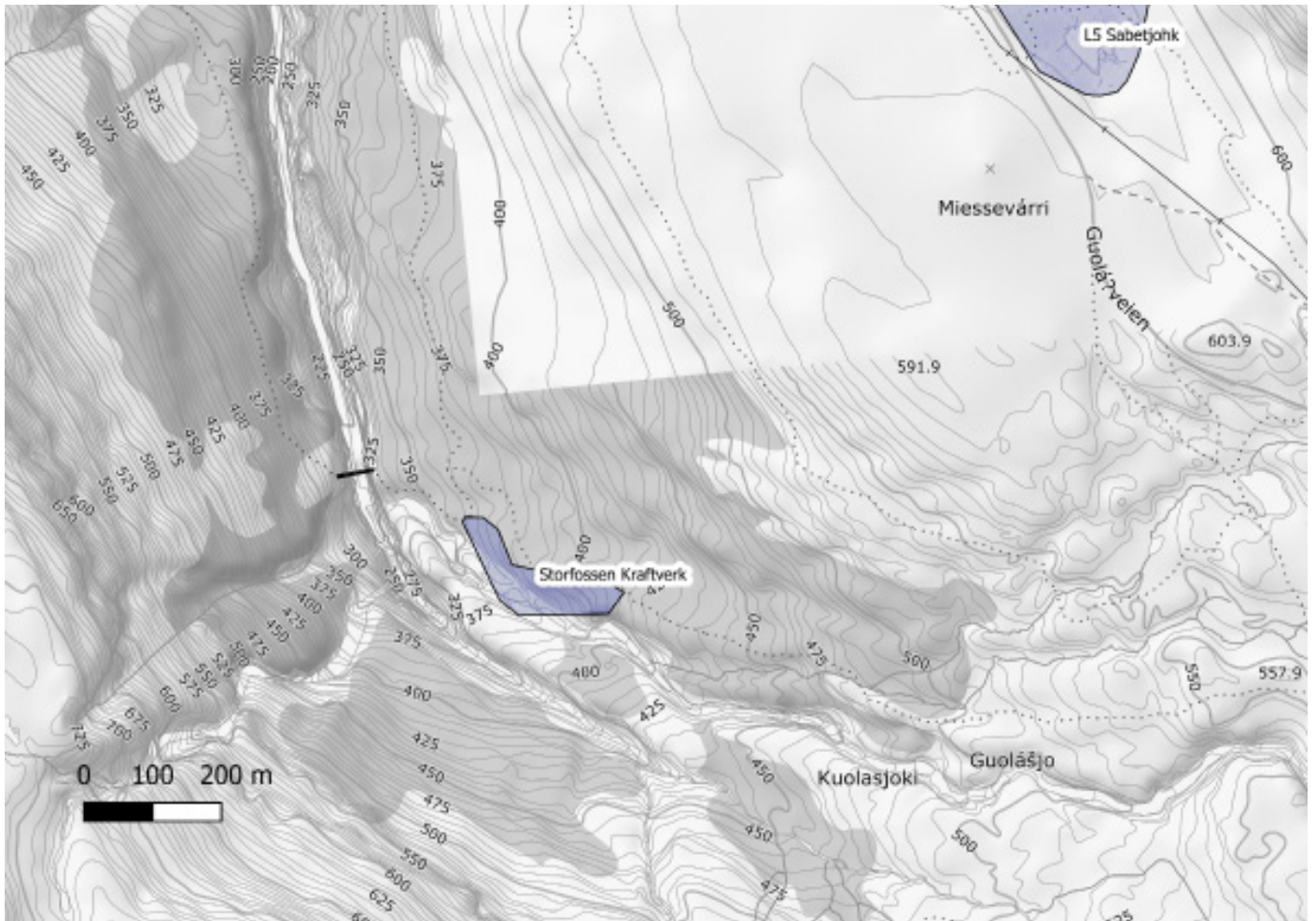



Feltnummer/ID	L15K1		
Lokalitetsnavn	Storfossen Kraftverk		
Kulturminnetype	Veganlegg	Mål	
Beskrivelse	Veg til kraftverket, fungerer i dag også som sti til Gorsabrua. Fra brua fortsetter veien 400m lenger innover til kulturminnene tilknyttet kraftverket. Veien er flere steder bygget opp eller ryddet gjennom ur. Langs veien finnes flere bevarte fundament for strømlinja, disse er ikke individuelt innmålt.		
Øvrige opplysninger	Viktig kulturminne som vedlikeholdes og er i god stand.		
Fotonummer	L4K1		
Koordinater			
Askeladden ID		Kulturminnesøk ID	

Feltnummer/ID	L15K2		
Lokalitetsnavn	Storfossen kraftverk		
Kulturminnetype	Trapp	Mål	1,2 x 7m
Beskrivelse	Steintrapp av flate heller som følger rørgata et stykke opp fra Storfossen kraftverk.		
Øvrige opplysninger	Bør renskes for mose og annen vegetasjon for å bevare synligheten.		
Fotonummer	L15K2		
Koordinater			
Askeladden ID		Kulturminnesøk ID	





Feltnummer/ID	L15K3		
Lokalitetsnavn	Storfossen Kraftverk		
Kulturminnetype	Tuft	Mål	
Beskrivelse	Tuft etter kraftstasjonen. Ikke oppmålt nøyaktig da det ikke var mulig å ta seg trygt til tufta. Fundament i betong med jernbjelker. Opprinnelig 3 etasjes bygning av tre.		
Øvrige opplysninger	Dokumentert gjennom historiske fotografier.		
Fotonummer	L15K3		
Koordinater	734764.99	7710360.91	
Askeladden ID		Kulturminnesøk ID	

Feltnummer/ID	L15K4		
Lokalitetsnavn	Storfossen Kraftverk		
Kulturminnetype	Rørgate	Mål	
Beskrivelse	Trykkrør tilknyttet kraftstasjonen. Rørene er lagt på fundament av tørrmurte steinheller. Et stykke på 111m er bevart in situ. Noen rester ligger rundt på tomta.		
Øvrige opplysninger	Godt dokumentert gjennom historiske bilder.		
Fotonummer	L15K4		
Koordinater			
	734825.82	7710357.94	
Askeladden ID		Kulturminnesøk ID	



Feltnummer/ID	L15K5		
Lokalitetsnavn			
Kulturminnetype	Tuft	Mål	4 x 4m
Beskrivelse	Kvadratisk tuft inntil naturlig bergvegg i sør, består av tørrmurte steinheller med en høyde på 1,4m. Åpning i øst. En god del skrot og vegetasjon i selve tufta, også endel utrast stein.		
Øvrige opplysninger			
Fotonummer	L15K5		
Koordinater			
	734773.42	7710367.69	
Askeladden ID		Kulturminnesøk ID	

Feltnummer/ID	L15K6		
Lokalitetsnavn			
Kulturminnetype	Inskripsjon	Mål	
Beskrivelse	Inskripsjon på bergvegg inntil K5. Noe utydelig siste tall, men trolig 15/5/1912.		
Øvrige opplysninger			
Fotonummer	L15K6		
Koordinater	Samme som over.		
Askeladden ID		Kulturminnesøk ID	